Brochure Education
Gennaio 2024

ISPIRATI OGGI.
IMPARA SEMPRE.

A PROPOSITO DI ACER

03. Perché Acer for Education
04. Il nostro impegno per l'ambiente

SCUOLA DIGITALE

06. Progettati per il mondo della scuola
07. Windows Classroom
    - 08. Microsoft 365 Learning Accelerators
    - 09. Intune for Education
    - 10. Windows Autopilot
    - 11. Notebook
19. Chrome Classroom
    - 20. Scegliere il Chromebook giusto
    - 21. Progettati per l'apprendimento
    - 22. Soluzioni di IA progettate per la scuola
    - 23. Aiuta gli studenti a migliorarsi
    - 24. Chrome Education Upgrade
    - 24. Registrazione Zero-Touch
    - 25. Chromebook
35. SpatialLabs™
37. Laboratori Informatici
43. Proiettori
47. Accessori
51. Il ruolo degli eSport nell'educazione

PROGRAMMI E COLLABORAZIONI

54. Le nostre collaborazioni
55. I programmi per le scuole
56. Strumenti per gli insegnanti

SERVIZI

58. EduCare

PERCHÉ ACER FOR EDUCATION

Il nostro obiettivo è quello di portare tecnologie in continuo sviluppo all'interno delle scuole e delle università supportando ogni tipo di insegnante per creare il perfetto ambiente di apprendimento che possa semplificare la connessione, la collaborazione e l'interazione ovunque tra insegnanti e studenti.

1

Progettati pensando all'istruzione

Robusti, sicuri, facili da distribuire e pronti a creare l'ambiente didattico più efficace: ecco come progettiamo i nostri dispositivi. E questo è solo l'inizio: la nostra gamma di prodotti su misura, dai laptop ai desktop, dai monitor ai proiettori, copre qualsiasi esigenza di apprendimento ed è abbinata al miglior servizio di assistenza. Con i nostri prodotti, gli insegnanti possono liberare il potenziale dei loro studenti.

2

Partnership affidabili

La stretta collaborazione con i nostri partner di canale e alleanza certificati è fondamentale per rispondere alle esigenze del mercato dell'istruzione. Forniamo ai nostri partner un accesso dedicato al supporto tecnico e alle risorse, in modo che possano fornire soluzioni su misura a scuole e università. Inoltre, con la nostra partnership a lungo termine con l'European Schoolnet e il progetto Future Classroom Lab, contribuiamo a portare l'innovazione nell'insegnamento e nell'apprendimento nelle scuole.

3

Soluzioni a prova di futuro

Ci impegniamo a fornire pratiche di apprendimento coinvolgenti con tecnologie a prova di futuro, che consentano esperienze immersive e inclusive, offrendo un approccio alternativo per lo sviluppo di soft skills e materie STEM.

4

Servizi Premium

Acer Care Plus offre una serie completa di servizi che prolungano la vita dei dispositivi, consentendo alle scuole di massimizzare il rendimento del loro investimento. Il modello di abbonamento mensile di Acer Smart Financing elimina i costi iniziali per le apparecchiature, gli accessori, il software, i servizi e le garanzie Acer.

5

Un tocco ecologico

Il design eco-consapevole dei nostri prodotti riflette l'impegno dell'azienda per la sostenibilità. La priorità è l'uso di plastica riciclata post-consumo (PCR) per lo chassis, l'adozione di plastica Ocean Bound per il touchpad e l'imballaggio 100% riciclabile, realizzato con materiali minimi e rispettosi dell'ambiente.

IL NOSTRO IMPEGNO PER L'AMBIENTE

Earthion è la missione di Acer per affrontare le sfide ambientali della nostra generazione attraverso soluzioni innovative e integrate e per progettare un futuro migliore. I nostri dispositivi sono creati con materiali sostenibili al fine di ridurre l'impatto ambientale. È di fondamentale importanza per noi occuparci del design dei prodotti pensando alla Green Innovation, riducendo il nostro impatto sulle emissioni di carbonio utilizzando fonti di energia rinnovabile e imballaggi ecologici.

EARTHION

Salvare il pianeta non è facile, ma insieme si può fare.

45%
di utilizzo di energia in meno entro il 2025[1]

NET-ZERO
Emissioni di carbonio entro il 2050

100%
di elettricità rinnovabile entro il 2035

Design Green

Il nostro impegno inizia dai nostri prodotti

Materiali sostenibili

Fino al 30% di plastica riciclata post-consumo nello chassis - Touchpad in Recycled OceanGlass™ su dispositivi selezionati - Stampa realizzata con chimica green.

Certificazioni ecologiche

I nostri prodotti sono dotati delle certificazioni più prestigiose per l'efficienza energetica.

Imballaggi Green

Imballaggi sostenibili al 100%, compresi EPE riciclati e pasta di carta stampata.

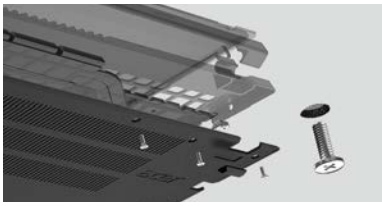

Riparabilità

I nostri prodotti sono progettati per essere facilmente smontati, riparati e aggiornati per estendere il loro ciclo di vita.

1. Rispetto all'anno di riferimento 2016

SCUOLA DIGITALE

PROGETTATI PER IL MONDO DELLA SCUOLA

Le soluzioni Acer for Education sono progettate per potenziare e coinvolgere studenti e insegnanti e permettere loro di lavorare in modo indipendente o di collaborare in modo fluido e sicuro.

RESISTENTI

Dispositivi certificati secondo gli standard militari con una tastiera resistente ai liquidi, un design con tasti ancorati dotati di soluzione antimicrobica e durata della batteria per tutto il giorno.

DESIGN ROBUSTO · CERTIFICAZIONE MIL-STD 810H · TASTIERA RESISTENTE AI LIQUIDI · TASTI ANCORATI MECCANICAMENTE · BATTERIA DI LUNGA DURATA

VERSATILI

Con un design convertibile, fotocamera anteriore, penna digitale e una connettività LTE, i prodotti Acer for Education offrono una flessibilità superiore.

CONVERTIBILE A 360° · FOTOCAMERA FRONTALE · ACER ACTIVE STYLUS · OTTURATORE FOTOCAMERA

ECOLOGICI

Una gamma di dispositivi attenti all'ambiente, con imballaggi green, touchpad in OceanGlass™ e plastiche PCR e dotati di certificazione TCO/EPEAT.

POST CONSUMER RECYCLED · OCEAN BOUND PLASTIC · IMBALLAGGIO 100% RICICLABILE

VALIDI

Una gamma di dispositivi attenti all'ambiente, con imballaggi green, touchpad in OceanGlass™ e plastiche PCR e dotati di certificazione TCO/EPEAT.

REGISTRAZIONE ZERO-TOUCH · acer Classroom Manager

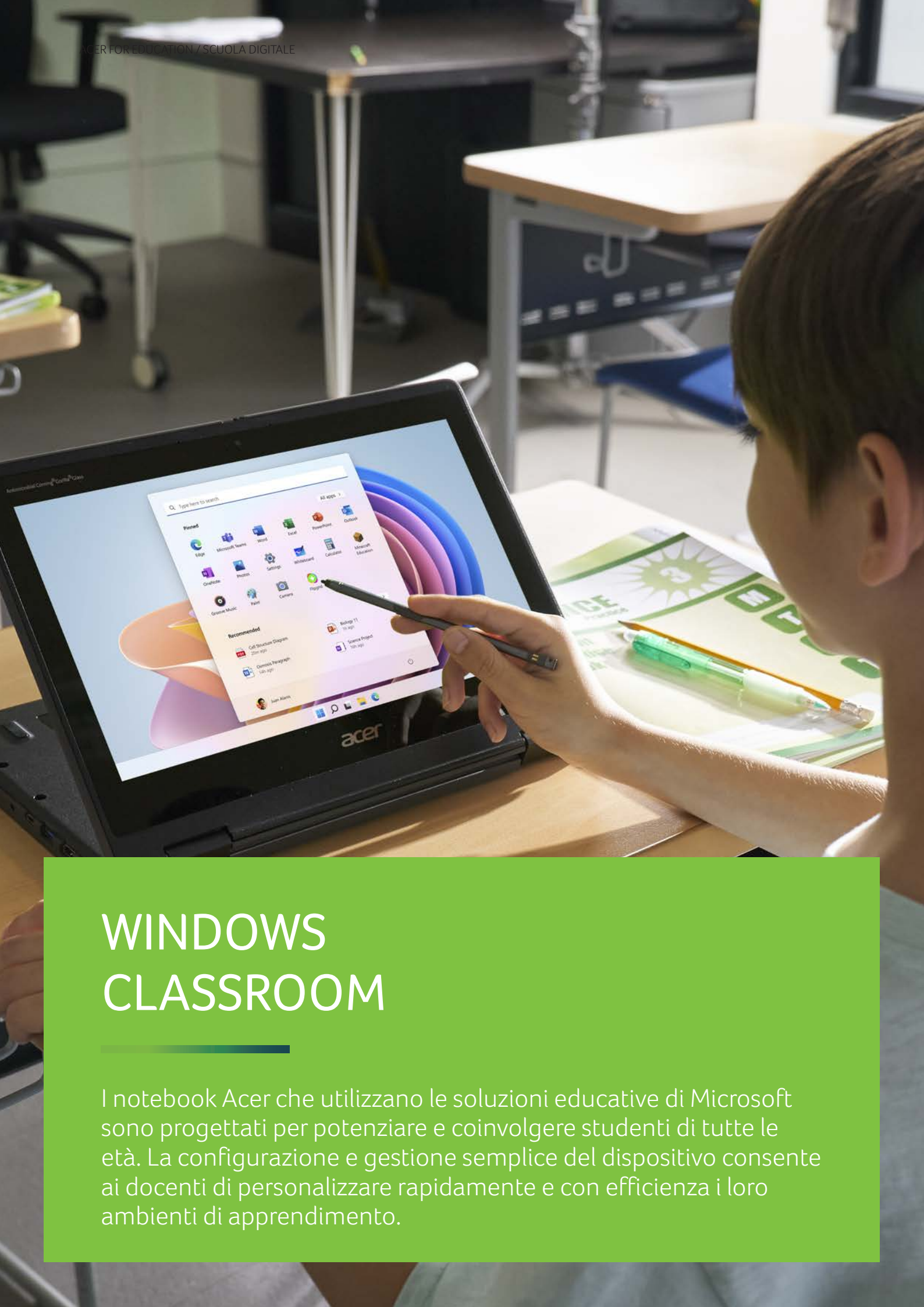

WINDOWS CLASSROOM

I notebook Acer che utilizzano le soluzioni educative di Microsoft sono progettati per potenziare e coinvolgere studenti di tutte le età. La configurazione e gestione semplice del dispositivo consente ai docenti di personalizzare rapidamente e con efficienza i loro ambienti di apprendimento.

MICROSOFT 365 LEARNING ACCELERATORS

Gli acceleratori di apprendimento sono strumenti creati per aiutare gli studenti a sviluppare competenze critiche. Perfettamente integrati in Microsoft 365 for Education, gli acceleratori di apprendimento consentono agli educatori di offrire agli studenti maggiori opportunità di imparare, esercitarsi e ricevere coaching mirato in un ambiente sicuro e inclusivo.

ESISTONO DUE TIPI DI ACCELERATORI DI APPRENDIMENTO, TUTTI PRESENTI IN MICROSOFT TEAMS FOR EDUCATION:

Strumenti di coaching forniscono coaching e supporto in tempo reale per l'apprendimento individuale e autonomo.

Strumenti di progresso offrono soluzioni agli insegnanti per aiutarli a personalizzare i compiti, a gestire i feedback e a tenere traccia dei progressi degli studenti grazie a informazioni utili.

ESPLORARE GLI STRUMENTI

1. Reading Coach (e Reading Progress)

Reading Coach aiuta gli studenti a esercitarsi nella lettura con una guida dal vivo attraverso la pronuncia, la sillabazione, la velocità di lettura e il richiamo del vocabolario. Gli studenti con difficoltà di apprendimento possono sviluppare la loro fluidità di lettura grazie a un tutoraggio personalizzato.
Reading Progress semplifica il processo di creazione, revisione e analisi dei compiti di lettura, permettendo di avere più tempo per l'insegnamento attivo.

2. Reflect

Microsoft Reflect aiuta gli studenti a identificare ed esprimere le proprie emozioni in modo sicuro e divertente. Grazie al Feeling Monster, troveranno le parole giuste per descrivere i loro sentimenti e gli insegnanti potranno fornire il loro supporto quando necessario.

3. Speaker Coach

Le capacità di presentazione e di parlare in pubblico sono essenziali per gli studenti di oggi, sia in classe che per le loro future carriere. Grazie al coaching in tempo reale, Speaker Coach aiuta a valutare i punti chiave delle prestazioni degli studenti nel parlare in pubblico e fornisce un feedback personalizzato su aree come le parole di riempimento, le ripetizioni e la lettura dallo schermo senza lo stress di un pubblico reale.

4. Search Coach

In un mondo inondato di informazioni, è fondamentale che gli studenti identifichino le risorse affidabili e imparino a pensare in modo critico. Search Coach è un acceleratore di apprendimento progettato per fornire agli studenti un contesto e una guida per porre domande efficaci durante la ricerca sul web. Inoltre, Search Coach mostra agli studenti come formare query di ricerca efficienti, rivelando modelli e guidandoli lontano da informazioni inaffidabili.

5. Approfondimenti sull'istruzione

Education Insights raccoglie dati e fornisce approfondimenti su singoli studenti, classi o addirittura intere scuole. Questo potente strumento offre un quadro più chiaro dell'attività degli studenti, aiutando gli insegnanti a identificare le tendenze, adattare le strategie, migliorare l'insegnamento, tenere traccia dei progressi e della consegna dei compiti e molto altro ancora.
Inoltre, i dirigenti scolastici possono vedere il quadro generale e prendere decisioni efficaci a livello scolastico.

INTUNE FOR EDUCATION

SEMPLIFICA LA GESTIONE DEI DISPOSITIVI E DELLE APP

Microsoft Intune for Education è un servizio di gestione dei dispositivi mobili (MDM) basato sul cloud per le scuole. Aiuta i tuoi insegnanti e studenti a rimanere produttivi sui dispositivi delle aule e mantiene i dati della scuola al sicuro. La gestione semplificata dei dispositivi e delle app dà agli insegnanti più tempo per insegnare e agli studenti più modi per imparare e collaborare per un'esperienza superiore all'interno della classe.

CARATTERISTICHE PRINCIPALI	
Gestione semplificata	Esperienze personalizzate
Installazione facile delle app	Aule sicure e protette

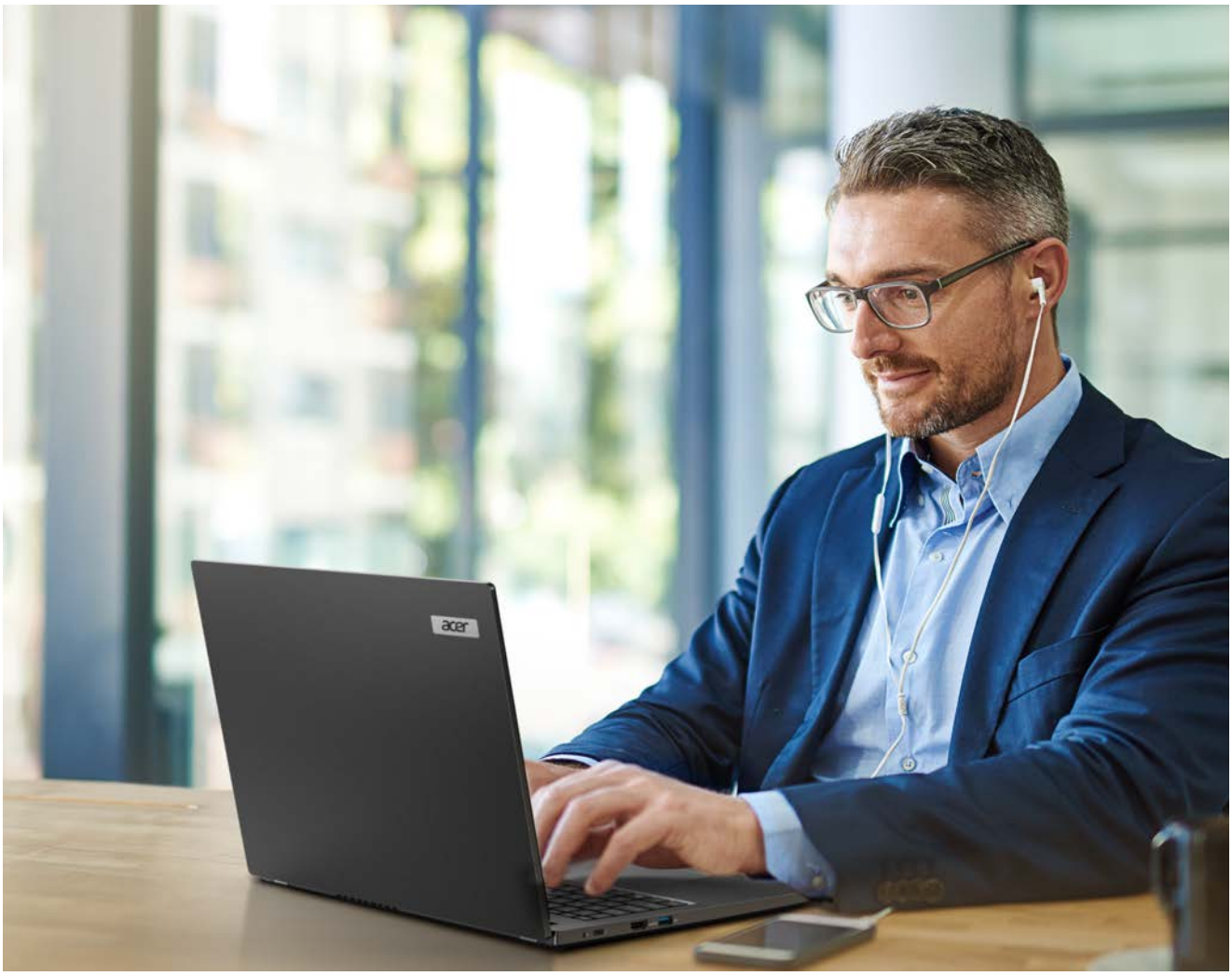

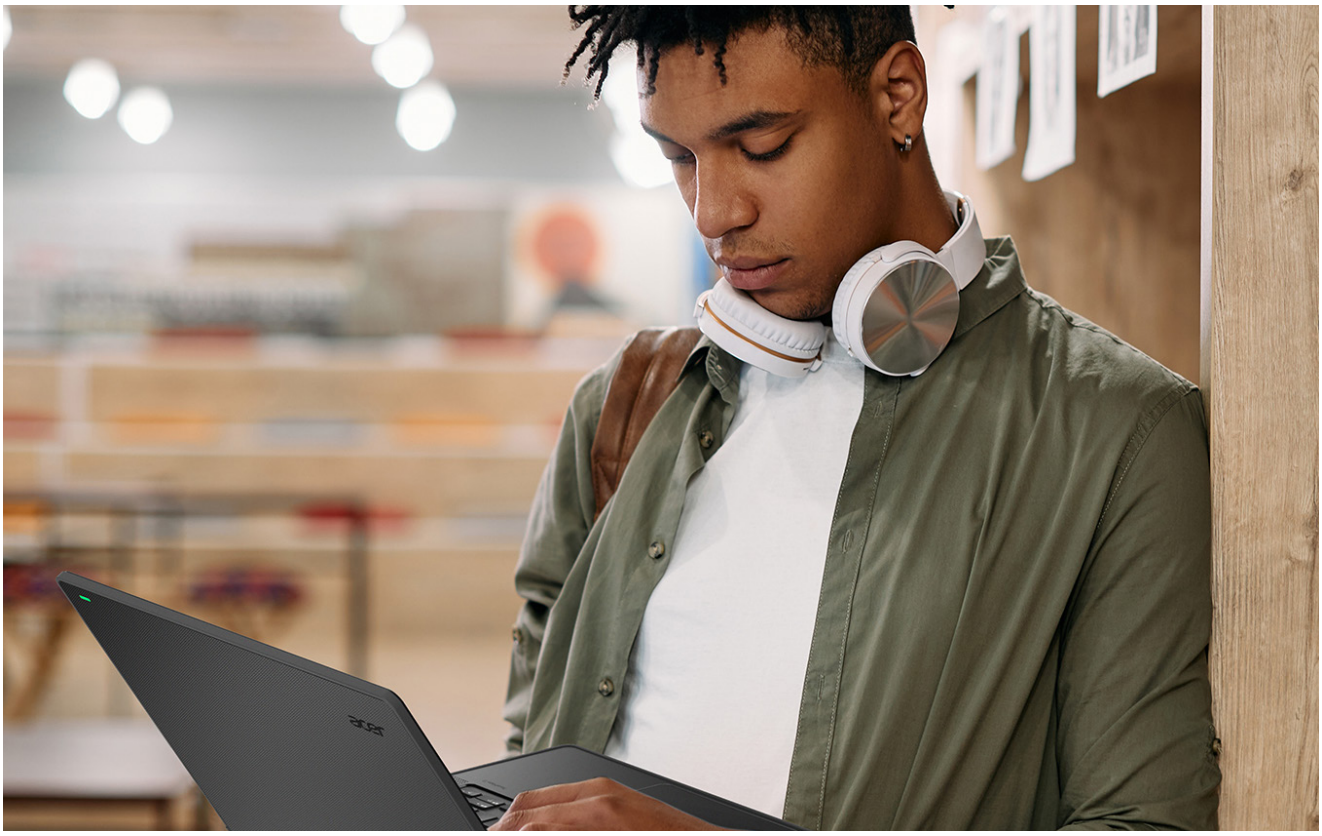

WINDOWS AUTOPILOT

PROVA LA DISTRIBUZIONE MODERNA

Con Windows Autopilot è possibile inizializzare rapidamente un nuovo dispositivo rendendolo pronto all'uso in classe, oppure è possibile ripristinare dispositivi esistenti per rimuovere le app, le impostazioni e i file personali senza dover toccare fisicamente il dispositivo. Fin dal loro arrivo, i nuovi dispositivi Acer sono pronti all'uso! E con Intune for Education i dispositivi selezionati possono essere aggiornati tutti insieme e non singolarmente.

CARATTERISTICHE PRINCIPALI:

Distribuzione semplice su scala

È possibile eseguire il provisioning dei dispositivi con configurazioni e applicazioni specifiche per la scuola tramite il cloud e Intune for Education. Gli studenti possono iniziare a usare i nuovi dispositivi senza che un insegnante o un amministratore IT debbano toccarli.

Modalità di auto distribuzione

Windows Autopilot supporta una modalità di auto distribuzione che consente allo studente di connettere direttamente un dispositivo alla rete tramite Ethernet senza richiedere l'autenticazione dell'utente. I dispositivi vengono consegnati rapidamente senza la necessità di effettuare il login.

Eseguire un reset da remoto su larga scala con un solo tocco di un pulsante

Prepara rapidamente un gruppo di dispositivi resettandoli da remoto con Intune for Education. In circa 60 minuti i dispositivi inizieranno a sincronizzare le tue ultime applicazioni e impostazioni.

IL NOSTRO PORTFOLIO:

CONSIGLIATI PER GLI STUDENTI

LAPTOP

TravelMate B3 11

TravelMate B3

TravelMate B5 14

Serie TravelMate P2

CONVERTIBILI

TravelMate B3
Spin 11

TravelMate
Spin B3

CONSIGLIATI PER GLI INSEGNANTI

LAPTOP

Serie TravelMate P2

Extensa 15

CONVERTIBILI

Serie TravelMate
P4 Spin

Aspire 3 Spin 14

TABELLA DELLE CARATTERISTICHE

LAPTOP

✓ Disponibile ✓ Opzionale

	Nome commerciale *Famiglia di prodotti*	TravelMate B3 B311-32	TravelMate B3 11 B311-33	TravelMate B5 14 B514-31	Serie TravelMate P2 14" 16"	Extensa 15 EX215-34
DURATA	MILITARY STANDARD 810H	11 test	15	15	10	
	DESIGN ROBUSTO	✓	✓	✓		
	PORTE I/O RINFORZATE		✓	✓	✓	
	TASTIERA RESISTENTE AI LIQUIDI	330 ml	330 ml	330 ml	30 ml	
	TASTI ANCORATI MECCANICAMENTE	✓	✓	✓		
	TASTIERA EASYFIX	✓	✓	✓		
	DURATA DELLA BATTERIA[1]	**12 h** (MM 2014)	**9.5 h**	**7.5 h**	**12 h**	
VERSATILITÀ	DISPLAY TOUCH				✓	
	OTTURATORE FOTOCAMERA	✓	✓	✓	✓	✓
	ACER USER SENSING		✓	✓	✓	
SOSTENIBILITÀ	PLASTICA PCR[2]	15% (93g)	18% (91g)	16% (94g)	18% (>100g)	Tbc
	TOUCHPAD OCEANGLASS™	✓	✓	✓	✓	✓
	EPEAT	**Gold**	**Gold**	**Gold**	**Gold**	**Silver**
	CERTIFICAZIONE TCO	✓	✓	✓	✓	
ALTRI	USB TYPE-C	x1	x1	x1	x2	x1
	PORTA LAN (RJ45)	✓			✓	✓
	TASTIERINO NUMERICO				✓	✓

CONVERTIBILI

✓ Disponibile ✓ Opzionale

	Nome commerciale *Famiglia di prodotti*	TravelMate Spin B3 B311R(N)-32	TravelMate B3 Spin 11 B311R(N)-33	TravelMate P4 Spin 14 P414RN-53
DURATA	MILITARY STANDARD 810H	11 test	15	10
	DESIGN ROBUSTO	✓	✓	
	PORTE I/O RINFORZATE		✓	✓
	TASTIERA RESISTENTE AI LIQUIDI	330 ml	330 ml	30 ml
	TASTI ANCORATI MECCANICAMENTE	✓	✓	
	TASTIERA EASYFIX	✓	✓	
	DURATA DELLA BATTERIA[1]	**14 h** (MM2014)	**10 h**	**14 h**
VERSATILITÀ	SLOT PER ACTIVE PEN	✓	✓	✓
	OTTURATORE FOTOCAMERA	✓	✓	✓
	ACER USER SENSING		✓	✓
SOSTENIBILITÀ	PLASTICA PCR[2]	15% (93g)	18% (91g)	38% (98g)
	TOUCHPAD OCEANGLASS™	✓	✓	✓
	EPEAT	**Gold**	**Gold**	**Gold**
	CERTIFICAZIONE TCO	✓	✓	✓
ALTRI	USB TYPE-C	1x	1x	2x
	PORTA LAN (RJ45)	✓		

1. Basati sui risultati Mobile Mark 2018
2. Fonte: Eco Declaration. Percentuale di PCR rispetto al peso totale della plastica.
Le specifiche possono variare a seconda del modello e/o della regione.

TravelMate B3 Spin 11 B311R-33 / B311RN-33

LA MIGLIOR SCELTA PER UN APPRENDIMENTO DINAMICO

Progettato per un apprendimento dinamico, TravelMate B3 Spin 11 consente agli studenti di esplorare nuove possibilità. Dotato di un display touch Full HD, una webcam HD con otturatore per privacy e una penna digitale Wacom AES riponibile (opzionale), questo dispositivo da 11,6” aiuta gli studenti ad andare sempre oltre e a godere di un apprendimento più interattivo.

DESIGN ROBUSTO · CERTIFICAZIONE MIL-STD 810H · PORTE RINFORZATE CON PLACCHE METALLICHE · TASTI ANCORATI MECCANICAMENTE · TASTIERA RESISTENTE AI LIQUIDI · FINO A 10 ORE DI AUTONOMIA · FOTOCAMERA FRONTALE · PENNA WACOM® · PROMEMORIA PER LA DISTANZA DALLO SCHERMO · PROMEMORIA PER LE PAUSE · ACER USER SENSING · VOCE PURIFICATA CON RIDUZIONE DEL RUMORE IA

POST CONSUMER RECYCLED · TOUCHPAD OCEANGLASS™ · IMBALLAGGIO 100% RICICLABILE · TASTIERA EASYFIX

• Windows 11 Pro (Acer consiglia Windows 11 Pro per le aziende) • Windows 11 Home • Windows 11 SE • Processore Intel® N-Series • Fino a 10 ore* di durata della batteria • Display Touchscreen da 11,6" fino a FHD (1920x1080) Antimicrobico • Wi-Fi 6E • Porta USB Type-C • Dotato di penna digitale Wacom® AES riponibile (opzionale) • Fotocamera frontale da 5 Megapixel HDR • Otturatore della fotocamera incorporato • Tastiera Easy Fix 2.0 • Touchpad OceanGlass • Promemoria per la distanza dallo schermo (opzionale) • Promemoria per le pause (opzionale)

Le specifiche variano a seconda del modello e della configurazione.

** MobileMark® 2018*

TravelMate B3 11 B311-33

APPRENDIMENTO SENZA LIMITI

Massimizzate l'apprendimento in classe e a casa con TravelMate B3 11.
Con una resistenza di livello militare, una tastiera completamente riparabile e le soluzioni opzionali di promemoria per la distanza dallo schermo e di promemoria per le pause, questo portatile offre le migliori esperienze di apprendimento.

DESIGN ROBUSTO · CERTIFICAZIONE MIL-STD 810H · PORTE RINFORZATE CON PLACCHE METALLICHE · TASTI ANCORATI MECCANICAMENTE · TASTIERA RESISTENTE AI LIQUIDI · FINO A 9,5 ORE DI AUTONOMIA · OTTURATORE FOTOCAMERA · PROMEMORIA PER LA DISTANZA DALLO SCHERMO · PROMEMORIA PER LE PAUSE · ACER USER SENSING · VOCE PURIFICATA CON RIDUZIONE DEL RUMORE IA

POST CONSUMER RECYCLED · TOUCHPAD OCEANGLASS™ · IMBALLAGGIO 100% RICICLABILE · TASTIERA EASYFIX

• Windows 11 Pro (Acer consiglia Windows 11 Pro per le aziende) • Windows 11 Home • Windows 11 SE • Processore Intel® N-Series • Fino a 9,5 ore* di durata della batteria • Display HD da 11,6" (1366x768) • Wi-Fi 6E • Porta USB Type-C • Otturatore della fotocamera incorporato • Tastiera Easy Fix 2.0 • Touchpad OceanGlass • Promemoria per la distanza dallo schermo (opzionale) • Promemoria per le pause (opzionale)

Le specifiche variano a seconda del modello e della configurazione.

** MobileMark® 2018*

TravelMate Spin B3 B311R(N/A)

UN ECCELLENTE TUTTOFARE

TravelMate Spin B3 offre una lunga durata della batteria e tasti ancorati meccanicamente alla tastiera, oltre a una serie di funzioni opzionali come la videocamera frontale HDR da 5 megapixel, il supporto per penna digitale Wacom AES, una finitura antimicrobica e la connettività 4G LTE, per aiutare gli studenti a fare del loro meglio.

PRODUTTIVITÀ A SCUOLA · DESIGN ROBUSTO · CONFORME A MIL-STD 810H · TASTIERA RESISTENTE AI LIQUIDI · CONVERTIBILE A 360° · 4GLTE · ANTIMICROBICO

• Windows 11 Pro • Windows 11 SE • Fino al processore Intel® Pentium • Fino a 12 ore di durata della batteria • Display touch screen HD / FHD in vetro Corning Gorilla da 11,6" • Fino a Wi-Fi 6 • LTE (opzionale) • Rivestimento antimicrobico (opzionale) • Porta USB Type-C • Penna Wacom AES riponibile (opzionale) • Fotocamera frontale da 5 Megapixel HDR (opzionale) • Otturatore della fotocamera incorporato • Tastiera Easy fix con tasti meccanicamente ancorati

TravelMate B3 B311

AFFIDABILITÀ E VERSATILITÀ AL MASSIMO

Caratterizzato da un design ultraresistente, batteria di lunga durata, tasti ancorati meccanicamente, connettività 4G LTE opzionale e velocità di connessione eccezionalmente elevata (fino a Wi-Fi 6), TravelMate B3 consente agli studenti di ottenere il massimo anche fuori dalla classe.

PRODUTTIVITÀ A SCUOLA · DESIGN ROBUSTO · CONFORME A MIL-STD 810H · TASTIERA RESISTENTE AI LIQUIDI · CONVERTIBILE A 360° · 4GLTE

• Windows 11 Pro • Windows 11 SE • Fino al processore Intel® Pentium • Fino a 12 ore di durata della batteria • Pannello HD da 11,6" • Fino a Wi-Fi 6 • LTE (opzionale) • Porta USB Type-C • Otturatore della fotocamera incorporato • Tastiera Easy fix con tasti meccanicamente ancorati • Imballaggio verde sui modelli selezionati • Caricabatterie USB Type-C su modelli selezionati

Le specifiche variano a seconda del modello e della configurazione.

TravelMate B5 14 B514-31

UNA VISUALIZZAZIONE PIÙ AMPIA PER L'APPRENDIMENTO

Scegliere il giusto laptop può fare la differenza nell'apprendimento e nell'insegnamento. TravelMate B5 14 offre le massime prestazioni ed è ultraresistente, una combinazione vincente per qualsiasi tipo di classe. Il display FHD, la tastiera riparabile e la webcam HD con otturatore aumenteranno l'esperienza degli studenti e dei docenti.

DESIGN ROBUSTO · CERTIFICAZIONE MIL-STD 810H · PORTE RINFORZATE CON PLACCHE METALLICHE · TASTI ANCORATI MECCANICAMENTE · TASTIERA RESISTENTE AI LIQUIDI · FINO A 7,5 ORE DI AUTONOMIA · OTTURATORE FOTOCAMERA · PROMEMORIA PER LA DISTANZA DALLO SCHERMO · PROMEMORIA PER LE PAUSE · ACER USER SENSING · VOCE PURIFICATA CON RIDUZIONE DEL RUMORE IA

POST CONSUMER RECYCLED · TOUCHPAD OCEANGLASS™ · IMBALLAGGIO 100% RICICLABILE · TASTIERA EASYFIX

• Windows 11 Pro (Acer consiglia Windows 11 Pro per le aziende) • Windows 11 Home • Fino al processore Intel® Core™ i3 N-Series
• Fino a 7,5 ore* di durata della batteria • Display da 14,0" con tecnologia IPS (In-Plane Switching) • Fino a Full HD 1920x1080
• Intel® Wi-Fi 6E con connettività 2x2 MU-MIMO • Porta USB Type-C • Obiettivo della fotocamera incorporato • Tastiera Easy Fix 2.0
• Touchpad OceanGlass • Promemoria per la distanza dallo schermo • Promemoria per la pausa

Le specifiche variano a seconda del modello e della configurazione.

** MobileMark® 2018*

TravelMate P2

LO STILE INCONTRA LA PRATICITÀ

Grazie a un mix unico di potenza di elaborazione, portabilità e resistenza, TravelMate P2 è il miglior compagno di studio. Due slot di memoria aperti rendono il dispositivo facilmente aggiornabile, consentendo alle scuole di aggiungere memoria, mentre il nuovo touchscreen opzionale rende la navigazione più semplice e comoda.

Per gli studenti

CERTIFICAZIONE MIL-STD 810H · TASTIERA RESISTENTE AI LIQUIDI · TOUCH · FINO A 9 H DI AUTONOMIA · OTTURATORE FOTOCAMERA · LETTORE DI IMPRONTE DIGITALI · VOCE PURIFICATA CON RIDUZIONE DEL RUMORE AI · POST CONSUMER RECYCLED · TOUCHPAD OCEANGLASS™ · IMBALLAGGIO 100% RICICLABILE

• Windows 11 Pro • Ultimo processore Intel® Core™ i o AMD Ryzen • Fino a 9 ore* di durata della batteria • Display Full HD da 14" o 15" • Fotocamera frontale con risoluzione Full HD (opzionale) • UMA o grafica discreta NVIDIA® MX330 • Archiviazione duale HDD + SSD • Fino a 32GB di memoria DDR4 • Porta Type-C con funzioni complete • Compatibile con Acer Type-C Dock • Wi-Fi 6E • Peso a partire da 1,6 kg e spessore inferiore a 20 mm • Otturatore della fotocamera incorporato • 4G LTE (opzionale)

TravelMate P4 Spin 14 P414RN(A)

MIGLIORA IL TUO INSEGNAMENTO

Un maestro di flessibilità, il TravelMate Spin P4 convertibile abbina un'autonomia di 9,5 ore con un processore di ultima generazione per affrontare un'intera giornata scolastica. Inoltre, grazie allo chassis in alluminio-magnesio e al display 16:10 WUXGA IPS antiriflesso con cornice sottile, è il dispositivo leggero perfetto per fare tutto.

Per gli insegnanti

CERTIFICAZIONE MIL-STD 810H · TASTIERA RESISTENTE AI LIQUIDI · FINO A 9 H DI AUTONOMIA · OTTURATORE FOTOCAMERA · PENNA WACOM® · LETTORE DI IMPRONTE DIGITALI · VOCE PURIFICATA CON RIDUZIONE DEL RUMORE AI · POST CONSUMER RECYCLED · IMBALLAGGIO 100% RICICLABILE

• Windows 11 Pro • Ultimi processori Intel® Core™ i o AMD Ryzen • Wi-Fi 6E • Fino a 9,5 ore* di durata della batteria • Display touch WUXGA da 14" con visualizzazione a angolo largo IPS • Supporto LTE opzionale • Scocca in metallo per una durabilità superiore • Accesso tramite impronta digitale • Otturatore della fotocamera incorporato • Opzione per smart card • Ottimizzato per Teams

Le specifiche variano a seconda del modello e della configurazione.

** MobileMark® 2018*

Aspire 3 Spin 14 A3SP14-31PT

PRESTAZIONI INNOVATIVE

Non tutti i computer portatili sono creati allo stesso modo. Il convertibile Spin 3 con la sua penna Wacom AES è perfetto per scatenare la creatività degli studenti e dargli la forza per fare sempre di più.

Per gli insegnanti

PRODUTTIVITÀ A SCUOLA · TASTIERA RETROILLUMINATA · PENNA WACOM® · CORNICE SOTTILE · CONVERTIBILE A 360°

• Windows 11 Home (Acer consiglia Windows 11 Pro per le aziende) • Processori Intel® Core™ o AMD • Fino a 12 ore di autonomia con ricarica rapida • Display touch FHD da 14" o da 13.3" con tecnologia IPS, 16:10 • SSD fino a dual PCIe da 1TB • Fino a 16GB di LPDDR4X • Penna Wacom AES • Tecnologia AX Wi-Fi 6 (per il modello SP313-51N)

Extensa 15 EX215-34

IL TUO ALLEATO PER IL SUCCESSO

Progettato per la quotidianità, Acer Extensa 15 offre ottime funzionalità e una gamma completa di funzioni aziendali essenziali. Il tastierino numerico e la lunga durata della batteria consentono di lavorare comodamente e in modo produttivo.

Per gli insegnanti

BATTERIA A LUNGA DURATA · WEBCAM HD · DISPLAY IPS · CORNICE SOTTILE · USB TYPE-C · POST CONSUMER RECYCLED · epeat SILVER

• Windows 11 Pro • Processore Intel® Core™ i3-N305 • Display FHD da 15.6" • Fotocamera HD frontale • PurifiedVoice con riduzione del rumore AI • Memoria DDR5 fino a 16GB • Tastierino numerico • Porta Type-C Full function • Wi-Fi 6

Le specifiche variano a seconda del modello e della configurazione.

** MobileMark® 2018*

CHROME CLASSROOM

I Chromebook Acer sono una gamma di dispositivi semplici ma potenti, con funzionalità integrate di accessibilità e sicurezza per aiutare gli studenti a trovare facilmente le informazioni di cui hanno bisogno e con gli strumenti giusti per lavorare al meglio.

SCEGLIERE IL CHROMEBOOK GIUSTO

PER SCUOLA, PERSONALE SCOLASTICO E STUDENTI

Apprendimento ovunque

Dispositivi per l'apprendimento in classe e a distanza

Supporta più schede del browser, Google Workspace, contemporaneamente a videoconferenze con oltre 100 partecipanti.

Software/app consigliati

Google Workspace **for Education**
Google **Meet** / **Classroom**
Zoom

Requisiti minimi di sistema

RAM: 4GB
CPU Intel: N4020 /4100 /4120 /4500 /5000 /5100/6000
CPU AMD: 3015Ce/Athlon Silver 3050C/Athlon Gold 3150C
CPU MTK: 8183, 8186T

Prodotti consigliati

Chromebook 311 723(T)
Chromebook 314 C934(T)
Chromebook 511 C734(T) / C736(T)
Chromebook Spin 511 R753T(N) / R756T(N)
Chromebook 512 C852(T)
Chromebook Spin 512 R853TA(NA) / R856T(N)
Chromebook Vero 712 CV872/CV872T

Utilizzo avanzato

Insegnanti, personale, istruzione superiore, dispositivi per le scuole superiori

Consigliato per carichi di lavoro intensi, tra cui creazione/editing di contenuti, codifica, esecuzione di app in ambienti virtualizzati. Supporta il multitasking (videochiamate di grandi dimensioni con oltre 100 partecipanti, più schede del browser, Google Workspace, monitor/display esterni).

Software/app consigliati

VC/Comunicazioni: Google **Meet** / **Classroom**, **Zoom**, Cisco Webex, RingCentral, Slack e **altro ancora**
VDI: Citrix, VMware, Parallels
Coding: Linux
Stampa: Papercut, Canon, HP Print, PrinterLogic, Ricoh
Produttività: Google Workspace **for Education**

Requisiti minimi di sistema

RAM: 8GB
CPU Intel: Fan - i3, i5, i7, Fanless - i5*, i7
CPU AMD: Ryzen 3, 5, 7

Prodotti consigliati

Chromebook Plus 514
Chromebook Plus 515
Chromebook Spin 714
Chromebox CXI5

Profili degli utenti

Apprendimento ovunque Introduzione alla collaborazione digitale	Utilizzo avanzato Elaborazione potente per pesanti carichi di lavoro

Elementari e medie

Chassis abititato al touch da 10-12", tablet (staccabili), resistenti

Medie e liceo

Chassis abititato al touch da 11-15", convertibili, leggeri e resistenti. **Caratteristiche preferite:** scomparto per penna, doppia fotocamera, 16:10 o 3:2. **SKU consigliate:** 8 GB di RAM, oltre 64 GB di memoria

Insegnanti/personale/istruzione superiore

Convertibili da 13-16", sottili e leggeri **Caratteristiche preferite:** scomparto per penna, sensore di impronte digitali, display FHD+, fotocamera 1080p+. **Min. SKUs:** 8 GB di RAM, 128 GB di memoria

PROGETTATI PER L'APPRENDIMENTO

Con i Chromebook Acer, gli educatori possono approfondire le connessioni in aula e promuovere esperienze di apprendimento più significative.

[Collaborativo]
Impara ovunque

Gli studenti possono accedere alle loro app, impostazioni e molto altro da qualsiasi dispositivo.

Prepara gli studenti per il futuro con progetti che approfondiscono le competenze digitali da svolgere in collaborazione con gli altri.

Scopri e condividi nuove app con gli altri insegnanti usando Chromebook App Hub.

[Semplice da usare]
Distribuisci e gestisci facilmente

Distribuisci in modo semplice 1 o 100 dispositivi usando l'ecosistema di partner Chrome.

Gestisci in tutta semplicità migliaia di dispositivi e imposta oltre 200 regole e comandi.

Aggiungi utenti, dispositivi, stampanti e internet dalla Console di Amministrazione Google.

[Versatile]
Accessibile per tutti gli studenti

Gestisci centralmente centinaia di migliaia di dispositivi dalla Console di Amministrazione.

Prova tutte le modalità per soddisfare diversi budget e bisogni.

I dispositivi condivisibili possono essere utilizzati in più classi e da più studenti.

[Sicuro]
Ottieni gli ultimi aggiornamenti di sicurezza

Gli aggiornamenti automatici installano in background le ultime funzionalità di sicurezza ogni 6 settimane.

Ogni dispositivo utilizza due versioni di ChromeOS.

Isolamento delle identità, dei profili utente e del SO stesso.

Più controlli di sicurezza verificati all'avvio del sistema e crittografia dei dati a più livelli.

Facile da usare e sostenibile

I Chromebook Acer sono realizzati per studenti e insegnanti che si impegnano per essere più sostenibili ogni giorno. Il loro design resistente e i componenti di lunga durata li aiutano a durare più a lungo, riducendo il consumo di risorse e gli sprechi elettronici.

Efficienza potenziata, minor utilizzo di energia e maggiore benessere digitale.

Opzioni ecologicamente sostenibili fornite da strumenti di produttività basati sul cloud.

Educare e abilitare pratiche sostenibili scegliendo risorse ecologicamente sostenibili.

Massimizzare la flessibilità con Google Classroom, Meet, Docs, Forms, Sheets e Slides.

SOLUZIONI DI IA PROGETTATE PER LA SCUOLA

Nel settore dell'istruzione, l'IA può essere utilizzata per fare cose utili come rendere le esperienze di apprendimento più personali, fornire feedback immediati, migliorare l'accessibilità, potenziare la sicurezza digitale, restituire tempo prezioso agli educatori e molto altro ancora. Utilizzando Google Workspace for Education e i Chromebook, le organizzazioni hanno il controllo sui propri dati e la garanzia che non saranno mai utilizzati per addestrare modelli al di fuori del loro dominio senza autorizzazione.

Aumenta le potenzialità dell'educatore

L'intelligenza artificiale può contribuire ottimizzare i tempi degli educatori, aumentando al contempo la loro creatività e produttività.

Più interattività

Le domande interattive per i video di YouTube in Classroom contribuiranno a fornire lezioni video coinvolgenti con domande suggerite automaticamente per un apprendimento più profondo.

Più produttività

Duet AI è un potente partner di collaborazione che può anche fornire ispirazione creativa, dall'aiuto per le presentazioni alla scrittura di e-mail, fino alla generazione di immagini per le diapositive.

Più sicuro

Grazie al rilevamento e alla correzione basati sull'intelligenza artificiale, **Google Workspace for Education** blocca oltre il 99,9% di spam, tentativi di phishing e malware. Grazie a funzioni come Verified Boot per bloccare le minacce, non sono mai stati segnalati attacchi ransomware su nessun dispositivo **ChromeOS**.

Personalizza l'apprendimento di ogni singolo studente

L'intelligenza artificiale può aiutare a soddisfare gli studenti dove si trovano, con strumenti adattivi che li aiutano ad ampliare le loro conoscenze e ad approfondire la loro comprensione del mondo.

Più supporto

I set di esercitazioni in Google Classroom consentono agli insegnanti di fornire automaticamente ai loro studenti un feedback in tempo reale e suggerimenti utili in tempo reale se si bloccano.

Più accessibile

L'intelligenza artificiale integrata nei **Chromebook** fornisce una sintesi vocale avanzata, la dettatura e le didascalie in diretta e chiuse. **Google Meet** utilizza l'intelligenza artificiale per la trascrizione automatica, la cancellazione del rumore e le didascalie.

Più adattivo

L'integrazione di Read Along con Classroom utilizza un text-to-speech avanzato e la potenza della voce per aiutare a sviluppare le capacità di lettura a un ritmo personale.

AIUTA GLI STUDENTI A MIGLIORARSI

ACCESSIBILITÀ

Google for Education offre strumenti di accessibilità integrati che possono aiutare tutti gli studenti ad apprendere e ad accedere alle informazioni.

Rendi più semplice l'accessibilità

Aiuta tutti gli studenti a raggiungere il loro pieno potenziale sostenendo diverse esigenze di apprendimento nella tua classe. Consenti agli studenti di avere successo ovunque con impostazioni di accessibilità intuitive che li accompagnano su qualsiasi dispositivo.qualsiasi dispositivo.

Arricchisci l'apprendimento

Personalizza le esperienze di apprendimento e connettiti individualmente con ogni studente. Ampliando l'ambiente di apprendimento, puoi far sì che tutti gli studenti collaborino senza sforzo insieme e partecipino pienamente alle attività in classe.

Favorisci l'inclusione

Responsabilizza ogni studente con l'accesso alle proprie impostazioni di accessibilità, contribuendo a creare un ambiente personalizzato di apprendimento che integri i loro punti di forza e minimizzi le sfide di ognuno.

Esplorare le soluzioni di Google for Education

I prodotti Google for Education sono progettati con l'accessibilità integrata, offrendoti potenti strumenti a portata di mano attraverso una vasta gamma di prodotti.

Supporto Visivo

Aumentare la visibilità
Zoom e ingrandimento
Temi ad alto contrasto

Classroom Docs

Audio e Sottotitoli

Audio mono
Didascalie per le diapositive

Meet Drive

Supporto per screen reader

Select-to-speak
Lettore di schermo ChromeVox
Supporto braille

Assignments Sheets

Input alternativo

Dettatura in qualsiasi campo
Scorciatoie per tastiera e mouse
Digitazione vocale, editing e formattazione per Google Workspace

Slides Forms

Estensioni di Chrome per l'accessibilità

Personalizzare l'esperienza di navigazione Chrome in base alle singole esigenze o preferenze

Jamboard Chrome

CHROME EDUCATION UPGRADE

SBLOCCA LE FUNZIONALITÀ DI CHROMEOS

Chrome Education Upgrade consente all'IT di creare ambienti educativi con funzionalità di gestione, sicurezza e supporto migliorate, dove insegnanti e studenti possono prosperare.

Controllo di accesso avanzato

Dai agli amministratori la possibilità di controllare ciò a cui gli utenti possono accedere, da qualsiasi dispositivo.

Distribuzione semplificata

Scegli tra centinaia di politiche per implementare, gestire, bloccare e proteggere i dispositivi, tutto dalla console Google Admin basata sul cloud.

Sicurezza avanzata

Garantisci la sicurezza di ogni dispositivo, sia che siano di proprietà di uno studente o della scuola, e connetti i dispositivi privati alla tua rete.

Assistenza IT 24/7 senza costi aggiuntivi

Approfitta dell'assistenza ChromeOS per la risoluzione dei problemi. Chiamate Google in qualsiasi momento se si verifica un problema, senza alcun costo aggiuntivo.

REGISTRAZIONE ZERO-TOUCH

Con la registrazione zero-touch, i dispositivi ChromeOS si iscrivono automaticamente a un dominio della scuola non appena l'utente finale si connette a Internet.

Subito pronto al primo utilizzo

Una volta che l'utente finale riceve il dispositivo tutto ciò che deve fare è collegarsi, effettuare il login ed è pronto per iniziare.

Non è necessaria la configurazione manuale

La registrazione zero-touch assicura che i dispositivi ChromeOS siano già pronti automaticamente una volta arrivati nelle mani degli utenti finali. Questo fa sì che non debba essere fatta la registrazione manuale dei dispositivi da parte del reparto IT o degli utenti finali.

Realizzato pensando alla sicurezza

La registrazione supportata dall'hardware protegge l'identità di ogni dispositivo e impedisce a eventuali intrusi di effettuare lo spoofing dei dispositivi.

IL NOSTRO PORTFOLIO

CONSIGLIATI PER GLI STUDENTI

LAPTOP

Chromebook 311
C723(T)

Chromebook 511
C736(T)

Chromebook 512
C852(T)

Chromebook 314
C936(T)

CONVERTIBILI

Chromebook Spin 511
R756T(N)

Chromebook Spin 512
R856T(N)

CONSIGLIATI PER GLI INSEGNANTI

LAPTOP

Chromebook
Vero 712 CV872(T)

Chromebook 314
C934(T)

Chromebook
Vero 514 CBV514-1H(T)

Chromebook Plus
CB514-3H(T) / CB515-2H(T)

CONVERTIBILI

Chromebook Spin 513
R841T

Chromebook Spin 714
CP714-2WN

TABELLA DELLE CARATTERISTICHE

LAPTOP

✓ Disponibile ✓ Opzionale

	Nome commerciale *Famiglia di prodotti*	Chromebook 311 C723(T)	Chromebook 511 C736(T)	Chromebook 512 C852(T)	Chromebook 314 C934(T)	Chromebook 314 C936(T)
DURATA	MILITARY STANDARD 810H	15	15	12	8	15
	DESIGN ROBUSTO	✓	✓	✓		✓
	PORTE I/O RINFORZATE	✓	✓	✓		✓
	TASTIERA RESISTENTE AI LIQUIDI	330 ml	330 ml	330 ml	30 ml	330 ml
	TASTI ANCORATI MECCANICAMENTE	✓	✓	✓		✓
	TASTIERA EASYFIX	✓	✓	✓		✓
	DURATA DELLA BATTERIA[1]	**15 h**	**12 h**	**12 h**	**10 h**	**12 h**
VERSATILITÀ	DISPLAY TOUCH	✓	✓	✓	✓	✓
	OTTURATORE FOTOCAMERA	✓	✓	✓		✓
	ACER USER SENSING			✓		
SOSTENIBILITÀ	PLASTICA PCR[2]	13% (60g)	14% (74g)	16% (84g)	17% (97g)	18% (107g)
	TOUCHPAD OCEANGLASS™	✓	✓	✓	✓	✓
	EPEAT	**Gold**	**Gold**	**Gold**	**Gold**	**Gold**
	CERTIFICAZIONE TCO	✓	✓	✓	✓	✓
ALTRI	USB TYPE-C	2x	2x	2x	2x	2x
	PORTA LAN (RJ45)					
	TASTIERINO NUMERICO	Jun 2033	Jun 2033	Jun 2031	Jun 2031	Jun 2033

CONVERTIBILI

✓ Disponibile ✓ Opzionale

	Marketing name *Product family*	Chromebook Spin 511 R756T(N)	Chromebook Spin 512 R856T(N)	Chromebook Spin 513 R841(L)T	Chromebook Spin 714 CP714-2WN
DURATA	MILITARY STANDARD 810H	15 test	15	8	8
	DESIGN ROBUSTO	✓	✓		
	PORTE I/O RINFORZATE	✓	✓		✓
	TASTIERA RESISTENTE AI LIQUIDI	330 ml	330 ml	30 ml	30 ml
	TASTI ANCORATI MECCANICAMENTE	✓	✓		
	TASTIERA EASYFIX	✓	✓		
	DURATA DELLA BATTERIA[1]	**12 h**	**12 h**	**13 h**	**10 h**
VERSATILITÀ	ACTIVE PEN	✓ con supporto	✓ con supporto	✓	✓ con supporto
	OTTURATORE FOTOCAMERA	✓	✓		
	FORMATO 3:2		✓ TÜV cert.		
SOSTENIBILITÀ	PLASTICA PCR[2]	14% (68g)	15% (80g)	26% (79g)	9% (21g)
	TOUCHPAD OCEANGLASS™	✓	✓		✓
	EPEAT	**Gold**	**Gold**	**Silver**	**Gold**
	CERTIFICAZIONE TCO	✓	✓		
ALTRI	USB TYPE-C	2x	2x	2x	2x
	HDMI				
	CHROME AUE	Giugno 2033	Giugno 2033	Giugno 2031	Giugno 2032

1: Basati sui risultati Mobile Mark 2018 . - 2: Fonte: Eco Declaration. Percentuale di PCR rispetto al peso totale della plastica.
Le specifiche possono variare a seconda del modello e/o della regione.

Chromebook Spin 512 R856T(N)

IL VOSTRO MIGLIOR COMPAGNO DI CLASSE

Quattro modalità di utilizzo, un display IPS da 12 pollici con un formato 3:2 per un maggiore spazio verticale sullo schermo, una resistenza di livello militare e un processore di ultima generazione: Chromebook Spin 512 consente agli studenti di impegnarsi in scenari scolastici unici. Il modello R856T(N) ha anche una certificazione TÜV Rheinland Low Blue Light (Hardware Solution) che garantisce la protezione degli occhi e una webcam con un otturatore per la privacy.

DESIGN ROBUSTO · CERTIFICAZIONE MIL-STD 810H · PORTE RINFORZATE CON PLACCHE METALLICHE · TASTI ANCORATI MECCANICAMENTE · TASTIERA RESISTENTE AI LIQUIDI · FINO A 12 ORE DI AUTONOMIA · FOTOCAMERA FRONTALE · OTTURATORE FOTOCAMERA · DOPPIO MICROFONO DIGITALE · PENNA DIGITALE RICARICABILE ACER USI

POST CONSUMER RECYCLED · TOUCHPAD OCEANGLASS™ · IMBALLAGGIO 100% RICICLABILE · TASTIERA EASYFIX

Display IPS HD+ da 12" con vetro antimicrobico Corning® Gorilla® • Processore Intel® • Fino a 12 ore di autonomia • Wi-Fi 6E (solo R856) • Webcam ad ampio campo visivo da 75° con otturatore • Fotocamera MIPI World Facing da 8MP opzionale • Supporto LTE opzionale sul modello R856 • Tastiera con tasti ancorati meccanicamente • Touchpad resistente all'umidità • Tastiera resistente ai liquidi • Penna digitale ricaricabile Acer USI • Tastiera Easy Fix 2.0 • Certificazione TÜV Rheinland Low Blue Light (Hardware Solution) (solo R856)

Le specifiche variano a seconda del modello e della configurazione.

Chromebook 311 C723(T) NUOVO

POTENZIA IL TUO APPRENDIMENTO

Con un processore octacore MediaTek Kompanio 528 ad alte prestazioni, una tastiera dal design funzionale e una batteria che dura fino a 15 ore, l'ultraportatile e facile da usare Acer Chromebook 311 è un Chromebook adatto a tutte le età e progettato per le attività quotidiane in classe.

DESIGN ROBUSTO · CERTIFICAZIONE MIL-STD 810H · PORTE RINFORZATE CON PLACCHE METALLICHE · TASTI ANCORATI MECCANICAMENTE · TASTIERA RESISTENTE AI LIQUIDI · OTTURATORE FOTOCAMERA · DOPPIO MICROFONO DIGITALE · POST CONSUMER RECYCLED · TOUCHPAD OCEANGLASS™ · IMBALLAGGIO 100% RICICLABILE · TASTIERA EASYFIX

• Display IPS da 11,6" • Touchscreen opzionale • Processore MediaTek Kompanio 528 • Fino a 15 ore di durata della batteria
• 2 x Full Function USB Type-C• Wi-Fi 6 • Otturatore fotocamera -Tastiera Easy Fix • Tastiera resistente ai liquidi
• Touchpad OceanGlass™ • Certificazione EPEAT Gold e TCO

Chromebook 511 C736(T)

PORTATILE E PRONTO PER LA CLASSE

Acer Chromebook 511 ha tutte le carte in regola per offrire un'esperienza di apprendimento di livello superiore. Il design robusto protegge il dispositivo da incidenti, mentre il design della tastiera la rende facile da riparare. La lunga durata della batteria, le prestazioni extra fornite dal Processore Intel® di ultima generazione e il display IPS da 11,6 pollici, garantiscono che gli studenti possano ottenere maggiori risultati a scuola.

DESIGN ROBUSTO · CERTIFICAZIONE MIL-STD 810H · PORTE RINFORZATE CON PLACCHE METALLICHE · TASTI ANCORATI MECCANICAMENTE · TASTIERA RESISTENTE AI LIQUIDI · OTTURATORE FOTOCAMERA · DOPPIO MICROFONO DIGITALE · POST CONSUMER RECYCLED · TOUCHPAD OCEANGLASS™ · IMBALLAGGIO 100% RICICLABILE · TASTIERA EASYFIX

• Display IPS da 11,6 pollici • Processore Intel® • Fino a 10 ore di durata della batteria • Wi-Fi 6E • 2 x USB Type-C a piena funzionalità
• Copertura della fotocamera • Tastiera Easy Fix 2.0 • Tastiera resistente ai liquidi • Touchpad in OceanGlass™ • Epeat Gold

Le specifiche variano a seconda del modello e della configurazione.

Chromebook 314 C936(T) NUOVO

PROGETTATO PER L'AULA

Migliorate l'esperienza di apprendimento con l'efficiente e affidabile Acer Chromebook 314. Questo Chromebook per le scuole è dotato di un display FHD da 14 pollici, di una tastiera di facile utilizzo con tasti ancorati meccanicamente e di una webcam Full HD opzionale con otturatore incorporato.

DESIGN ROBUSTO | CERTIFICAZIONE MIL-STD 810H | PORTE RINFORZATE CON PLACCHE METALLICHE | TASTI ANCORATI MECCANICAMENTE | TASTIERA RESISTENTE AI LIQUIDI | FINO A 12 ORE DI AUTONOMIA | OTTURATORE FOTOCAMERA | WEBCAM FHD | TOUCHPAD OCEANGLASS™ | TASTIERA EASYFIX

• Display IPS Full HD da 14" (touch opzionale) • Porte e cerniere rinforzate • Tastiera resistente ai liquidi • Processore Intel®
• Fino a 12 ore di autonomia • Wi-Fi 6E • 2x USB Type-C full function • Fotocamera Full HD opzionale • Otturatore Fotocamera
• Tastiera Easy Fix • OceanGlass™ Touchpad

Le specifiche variano a seconda del modello e della configurazione.

Chromebook Spin 511 R756T(N)

UN NUOVO MODO DI IMPARARE

Con un display IPS da 11,6”, una webcam con otturatore per la privacy e una penna USI agganciabile opzionale, Chromebook Spin 511 è un campione di versatilità. Gli ultimi processori Intel® e la batteria a lunga durata aiutano gli studenti a spingersi oltre, mentre lo chassis resistente agli urti è pronto per qualsiasi avventura.

Per gli studenti

DESIGN ROBUSTO · CERTIFICAZIONE MIL-STD 810H · PORTE RINFORZATE CON PLACCHE METALLICHE · TASTI ANCORATI MECCANICAMENTE · TASTIERA RESISTENTE AI LIQUIDI (330 ml Water) · FOTOCAMERA FRONTALE (8.0MP) · OTTURATORE FOTOCAMERA · DOPPIO MICROFONO DIGITALE (x2) · PENNA DIGITALE RICARICABILE ACER USI

POST CONSUMER RECYCLED · TOUCHPAD OCEANGLASS™ · IMBALLAGGIO 100% RICICLABILE · TASTIERA EASYFIX

• Display touch IPS HD da 11,6" con rivestimento in vetro antimicrobico Corning® Gorilla® • Processore Intel®
• Fino a 10 ore di autonomia • Wi-Fi 6E (solo R756) • Otturatore della fotocamera • Fotocamera MIPI da 5MP opzionale rivolta verso il mondo • Tastiera con tasti ancorati meccanicamente • Touchpad resistente all'umidità • Tastiera resistente ai liquidi
• Penna digitale ricaricabile Acer USI • Tastiera Easy Fix 2.0 • Touchpad OceanGlass™

Chromebook 512 C852(T)

OTTIMIZZATO PER L’APPRENDIMENTO

Acer Chromebook 512 è la scelta perfetta per l’apprendimento a distanza grazie alla telecamera che riduce i flare e al doppio microfono incorporato. Il formato 3:2 fornisce agli studenti il 18% di spazio verticale in più per lavorare meglio ai loro compiti, mentre è dotato di una tastiera resistente ai liquidi con tasti ancorati meccanicamente.

Per gli studenti

DESIGN ROBUSTO · CERTIFICAZIONE MIL-STD 810H · TASTI ANCORATI MECCANICAMENTE · TASTIERA RESISTENTE AI LIQUIDI · TOUCHPAD RESISTENTE ALL’UMIDITÀ · TELECAMERA CON CAMPO VISIVO AMPIO DI 88° · DOPPIO MICROFONO DIGITALE · POST CONSUMER RECYCLED · TOUCHPAD OCEANGLASS™ · TASTIERA EASYFIX

• Display HD da 12 pollici con formato 3:2 (touch opzionale) • Processore Intel® • Fino a 12 ore di durata della batteria
• Telecamera con campo visivo ampio di 88° • Tastiera con tasti meccanicamente ancorati • Drenaggio tastiera di 330 ml
• Plastica PCR nella scocca • Touchpad in OceanGlass™

Le specifiche variano a seconda del modello e della configurazione.

Chromebook Spin 714 CP714-2WN

PROGETTATO PER LA PRODUTTIVITÀ

Il 2-in-1 ad alte prestazioni Acer Chromebook Spin 714 consente agli insegnanti di essere produttivi ovunque grazie al design versatile, al display 16:10 da 14", al processore Intel® Core™ di 13a generazione e alla resistenza di livello militare.

Per gli insegnanti

CERTIFICAZIONE MIL-STD 810H | TASTIERA RESISTENTE AI LIQUIDI | OTTURATORE FOTOCAMERA | PENNA USI | LETTORE IMPRONTA DIGITALE | IMBALLAGGIO 100% RICICLABILE

• Processore Intel® Core™ i7 (13a generazione) • Wi-Fi 6E • Fino a 10 ore di autonomia • Display IPS 14" WUXGA touch • Pannello touch antimicrobico Corning Gorilla® Glass® • Webcam MIPI 2K QHD con otturatore fotocamera • Chassis in metallo per una durata superiore • Lettore di impronte digitali • Penna digitale ricaricabile USI • Conformità EPEAT Silver

Le specifiche variano a seconda del modello e della configurazione.

Chromebook Plus CB514-3H(T) / CB515-2H(T) NUOVO

UN CHROMEBOOK PROGETTATO PER IL LAVORO DINAMICO

Con il processore Intel® Core™ i7 di 13a generazione e uno spazioso display Full HD da 15,6”, Acer Chromebook Plus 515 è progettato per aumentare la vostra produttività. E con il raddoppio della velocità, della memoria e dello spazio di archiviazione, oltre alle applicazioni più diffuse, avrete la possibilità di fare di più.

Per gli insegnanti

CERTIFICAZIONE MIL-STD 810H · FINO A 10 ORE DI AUTONOMIA · WEBCAM FHD · USB TYPE-C · OCEANGLASS™ TOUCHPAD

• Fino ai più recenti processori Intel® Core™ (15") o AMD Ryzen™ (14") • Wi-Fi 6E • Fino a 12 ore di durata della batteria su 14" • Display IPS Full-HD da 15,6" o 14" • Touchscreen opzionale • Webcam MIPI Full-HD con otturatore privacy • Scocca in metallo per una durata superiore • Lettore di impronte digitali • Touchpad OceanGlass™ • Conformità a EPEAT Silver

Chromebook Spin 513 R841(L)T

MOBILITÀ POTENZIATA

Appena più grande di un foglio di carta, questo Chromebook 2-in-1 ultraportatile ed elegante consente agli utenti di essere produttivi ovunque considerando impegni di lavoro, studio, casa e progetti personali.

Per gli insegnanti

CERTIFICAZIONE MIL-STD 810H · TASTIERA RESISTENTE AI LIQUIDI · FINO A 13 ORE DI AUTONOMIA · PENNA USI

• Piattaforma di calcolo Qualcomm® Snapdragon™ 7c • Fino a 13 ore di durata della batteria • Display IPS Full-HD touch da 13,3" • Webcam HD • Scocca in metallo per una durata superiore • Supporto penna digitale ricaricabile USI • Connettività LTE opzionale

Le specifiche variano a seconda del modello e della configurazione.

Chromebook 314 C934(T)

ESPERIENZE DI INSEGNAMENTO DI ALTO LIVELLO

Con Acer Chromebook 314, i docenti possono creare entusiasmanti percorsi di apprendimento per i loro studenti. Ovunque si trovino, possono contare sul più recente processore Intel®, sulla connessione Wi-Fi 6 veloce e stabile, sulla connettività completa e sulla durata della batteria per tutto il giorno, per non parlare lo schermo antiriflesso da 14" con una cornice stretta e l'audio di qualità superiore grazie al DTS® Audio. La telecamera 720p HDR e i due microfoni incorporati garantiscono videochiamate di alta qualità.

PRODUTTIVITÀ CHE DURA TUTTO IL GIORNO · CERTIFICAZIONE MIL-STD 810H · CONNESSIONE WIRELESS · VELOCITÀ WIRELESS ULTRA RAPIDA · WEBCAM HDR · USB TYPE-C · TOUCHPAD OCEANGLASS™

• Display IPS HD e FHD da 14 pollici con cornici sottili e touch opzionale • Ultimi processori Intel® • Fino a 10 ore di durata della batteria • Wi-Fi 6 • Due porte USB 3.2 Type-C con tutte le funzionalità • Webcam HDR con campo visivo ampio di 79° • Touchpad in OceanGlass™

Le specifiche variano a seconda del modello e della configurazione.

Chromebook Vero 712 CV872(T)

APPRENDIMENTO SOSTENIBILE

Il display di Chromebook Vero 712 è in formato 3:2, in modo che gli studenti possano vedere e fare di più, mentre la certificazione TÜV Rheinland Low Blue Light (Hardware Solution) garantisce la protezione degli occhi. Dotato di processori Intel® Core™ i3 U-Series, questo Chromebook consente agli studenti di svolgere attività come la programmazione in modo più veloce che mai.

Per gli insegnanti

DESIGN ROBUSTO · CERTIFICAZIONE MIL-STD 810H · PORTE RINFORZATE CON PLACCHE METALLICHE · TASTI ANCORATI MECCANICAMENTE · TASTIERA RESISTENTE AI LIQUIDI · OTTURATORE FOTOCAMERA · POST CONSUMER RECYCLED · TOUCHPAD OCEANGLASS™ · 100% RECYCLABLE PACKAGE · TASTIERA EASYFIX

• Display IPS HD+ da 12 pollici con formato 3:2 • Fino a processori Intel® Core™ i3 U-Series • Fino a 10 ore di durata della batteria • Wi-Fi 6E • 2 USB 3.2 Gen 2 Type-C con tutte le funzionalità • Copertura della fotocamera • Tastiera con tasti ancorati meccanicamente • Touchpad resistente all'umidità • Tastiera resistente ai liquidi • Certificazione TÜV Rheinland Low Blue Light (soluzione hardware) • Touchpad in OceanGlass™

Chromebook Vero 514 CBV514-1H(T)

SOSTENIBILITÀ SENZA COMPROMESSI

Il Chromebook Vero 514 di Acer è ricco di prestazioni e funzionalità. Non solo è caratterizzato da una robusta resistenza e da un processore Intel® Core™ i7 di 12a generazione, ma abbraccia anche lo spirito di sostenibilità integrando nel suo design il 30% di plastica PCR e il touchpad OceanGlass™.

Per gli insegnanti

CERTIFICAZIONE MIL-STD 810H · TASTIERA RESISTENTE AI LIQUIDI · OTTURATORE FOTOCAMERA · TOUCHSCREEN OPZIONABILE · LETTORE IMPRONTA DIGITALE · POST CONSUMER RECYCLED · TOUCHPAD OCEANGLASS™ · IMBALLAGGIO 100% RICICLABILE

• Fino a processori Intel® Core™ i7 di 12a generazione C • Wi-Fi 6E • Fino a 10 ore di durata della batteria • Display IPS Full HD da 14 pollici • Touchscreen opzionale • Lettore di impronte digitali • 30% di plastica PCR nello chassis, 50% nei tasti • Touchpad OceanGlass™ • Display riciclabile al 99% • Certificazione EPEAT Gold

Le specifiche variano a seconda del modello e della configurazione.

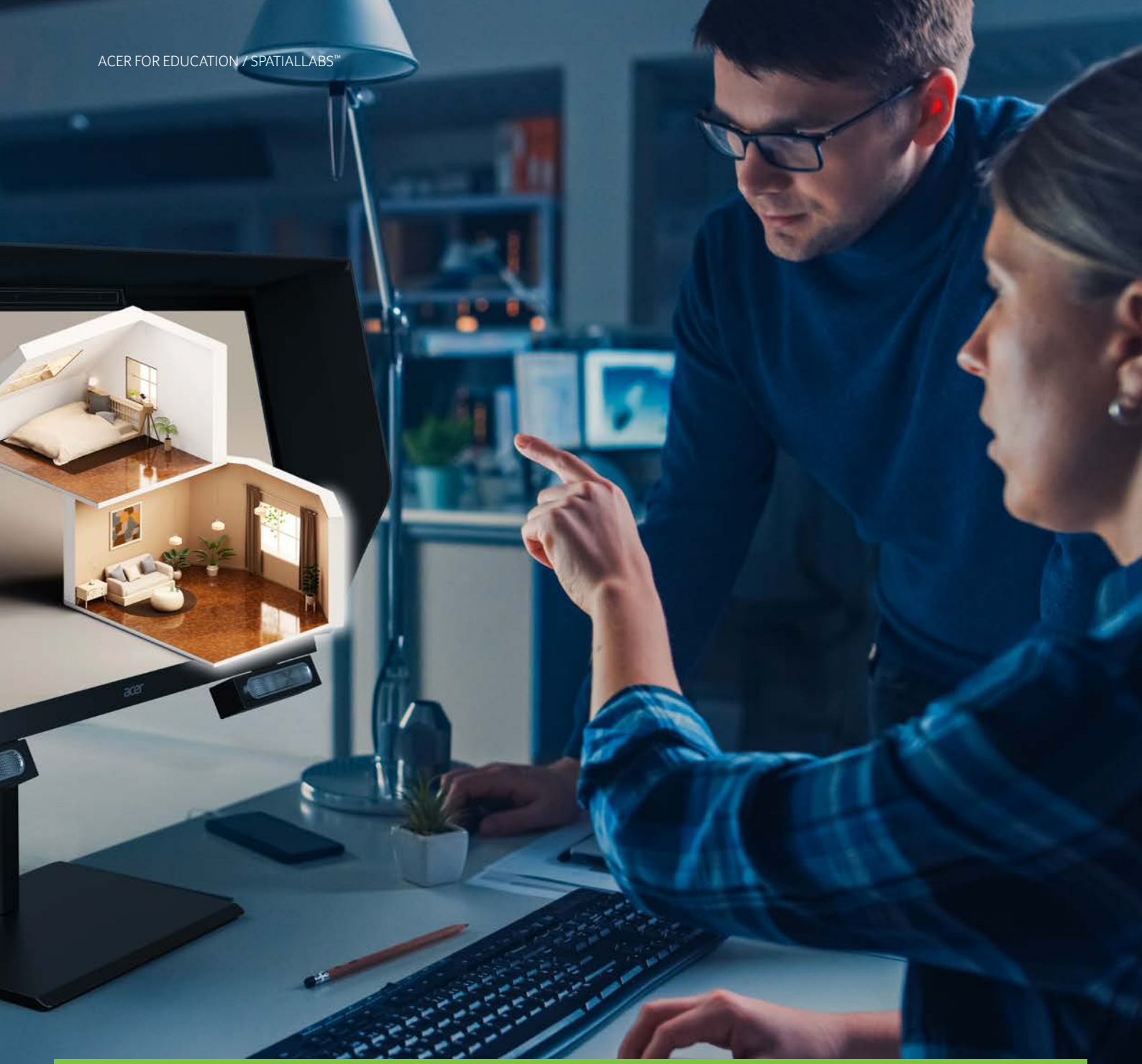

SPATIALLABS™

SpatialLabs™ è la nuova suite esperienziale creata grazie alla combinazione di una soluzione di eye-tracking, un display 3D stereoscopico e tecnologie di rendering in tempo reale.
Gli studenti e i creatori moderni sono in grado di interagire con i modelli 3D e di rivedere le loro creazioni in tempo reale, migliorando il flusso di lavoro della progettazione.

SPATIALLABS™ EXPERIENCE CENTER PRO

Creare, adattare, mostrare: la potenza di **Spatial**Labs™ Stereoscopic 3D

Integrati con i principali motori di rendering Unreal e Unity, i dispositivi SpatialLabs™ Pro consentono ai creator di mostrare i contenuti con la vera brillantezza del 3D, eliminando la necessità degli occhiali. I componenti aggiuntivi per software di terze parti come Autodesk, Rhinoceros®, Cura, Blender e Sketchfab consentono di accelerare i flussi di lavoro.

SPATIALLABS™

GO VIEWER PLAYER | Unity UNREAL ENGINE OpenXR

Aspire 3D 15 SpatialLabs™ Edition

NUOVO

IMMERGETEVI NELLE PROFONDITÀ DEL 3D

Con Aspire 3D 15 SpatialLabs Edition si apre una nuova dimensione. I vostri progetti 3D prendono vita in tempo reale per un'esperienza davvero straordinaria.

- Windows 11 Home e Pro • Processore Intel® Core™ i7
- NVIDIA® GeForce RTX™ 4050 • Display 4K UHD da 15,6"
- Fino a 380 nits • Sensore di tracciamento dello sguardo
- Ampia gamma di colori 100% Adobe RGB
- Fino a 2 TB di storage SSD • Fino a 32 GB di memoria DDR5
- Wi-Fi 6 • Acer PurifiedView™ • Raffreddamento TwinAir

Acer SpatialLabs™ View Pro 27"

NUOVO

UNA DIMENSIONE RIVOLUZIONARIA NELLA VISIONE IMMERSIVA

Acer SpatialLabs View Pro 27 è una vera e propria tela per creatori e sviluppatori, che trasforma le idee in vividi mondi 3D, senza occhiali. Con la tecnologia SpatialLabs, i progetti balzano all'occhio con chiarezza. Ogni dettaglio risalta, facendoti visualizzare le tue idee nella realtà.

- Display 4K UHD da 27" • 400 nits • Sensore di tracciamento dello sguardo
- Gamma cromatica Delta E<2 • Design del supporto Ergo inclinabile
- Altoparlante 2,5W x2 • Audio Immerso Acer AI-driven • Supporto VESA
- Cappuccio rimovibile

LABORATORI INFORMATICI

Offrendo dispositivi con maggiore potenza di calcolo e schermi più grandi, i laboratori informatici sono luoghi in cui gli studenti possono apprendere e creare qualcosa di originale a partire dalle proprie conoscenze e competenze.

IL NOSTRO PORTFOLIO

DESKTOP

Serie Altos P Workstation

Veriton 4000 Mid Tower

Veriton 4000 Compact Tower

Veriton Vero Mini

Chromebox CXI5

MONITOR

Serie Vero V7

Serie Vero B7

Serie CB2

ALL-IN-ONE

Veriton 2000 All-in-one

Add-in-one 24 (ChromeOS)

Windows 11 Libera il tuo desktop e la tua mente.

Serie di Workstation **Altos P**

MIGLIORA LA TUA ELABORAZIONE

Dotata di processori Intel® Core™ di 14a generazione, la serie Altos P offre una potenza di calcolo estrema per gestire carichi di lavoro pesanti con una maggiore efficienza. Ideale per gli utenti che desiderano un utilizzo a lungo termine, prestazioni mirate ed espansioni flessibili.

DDR5 · AGGIORNABILE · Wi-Fi 6 CONNESSIONE WIRELESS

• Windows 11 Pro a 64 bit • Processore Intel® Core™ vPro fino alla 14a generazione
• Quadro RTX fino a NVIDIA® • Più slot di espansione PCIe Gen4 • Fino a 128 GB DDR5
• Doppia LAN: 2,5G Ethernet + Gigabit Ethernet • Wi-FI 6E

Veriton 4000 Mid Tower

PRESTAZIONI ACCELERATE PER COMPITI IMPEGNATIVI

Veriton 4000 Mid Tower porta nei laboratori le prestazioni di cui gli studenti hanno bisogno per esplorare nuove idee. Con un processore all'avanguardia e grafica avanzata, puoi contare sulla massima velocità in quasi tutto ciò che fai. Gli amministratori IT apprezzeranno la sicurezza affidabile di questa macchina, la sua facile gestibilità e la sua espandibilità.

TPM · Wi-Fi 6 CONNESSIONE WIRELESS · LETTORE DVD-RW · PROTEZIONE ANTIVIRUS

• Windows 11 Pro a 64 bit • Fino alla 13a generazione di processori Intel® Core® i9 • Fino alla NVIDIA® GeForce® GTX 1660 SUPER™ • Fino a 2TB HDD • Fino a 1TB SSD • Fino a 128 GB di DDR4 a doppio canale
• Wi-Fi 6E, 802.11ax/ac/a/b/g/n • Supporto fino a 4 schermi • Slot di bloccaggio Kensington • Form Factor da 20L

Veriton 4000 Compact Tower

MASSIMA POTENZA IN UN DESIGN SALVASPAZIO

Questo desktop compatto che risparmia spazio offre maggiore affidabilità, facile gestibilità e una durata più lunga grazie alle sue opzioni di espandibilità. È la soluzione perfetta per qualsiasi laboratorio scolastico: Veriton 4000 Compact Tower fornisce le prestazioni di cui gli studenti hanno bisogno per affrontare compiti impegnativi.

TPM · Wi-Fi 6 CONNESSIONE WIRELESS · LETTORE DVD-RW · PROTEZIONE ANTIVIRUS

• Windows 11 Pro a 64 bit • Fino alla 13a generazione di processori Intel® Core® i9 • Fino alla NVIDIA® GeForce GT 730
• Fino a 2TB HDD • Fino a 1TB SSD • Fino a 128 GB di DDR4 a doppio canale • Wi-Fi 6E, 802.11ax/ac/a/b/g/n
• Supporto fino a 4 schermi • Slot di blocco Kensington • Form Factor da 10L

Le specifiche variano a seconda del modello e della configurazione.

Veriton Vero Mini

MAKE YOUR GREEN MARK

Con un processore Intel® Core™ di 13a generazione e fino a 64 GB di DDR4 di memoria in una piccola scocca realizzata con plastica riciclata post-consumo (PCR), Veriton Vero Mini PC fornisce prestazioni ottimizzate mantenendo una mentalità ecologica. È possibile agganciarlo sul retro di un monitor per ottenere uno spazio minimalista ed efficiente senza ingombri. Le caratteristiche di sicurezza e gestibilità e molte porte per le opzioni di connettività multiple rendono questo desktop una soluzione versatile per qualsiasi scuola.

TPM · CONNESSIONE WIRELESS (Wi-Fi 6) · LETTORE DVD-RW · PROTEZIONE ANTIVIRUS

• Windows 11 Pro a 64 bit / Windows® 11 Home a 64 bit • Processore Intel® Core™ della 13a generazione fino alla i9
• Fino a 2TB HDD • Fino a 1TB SSD • Fino a 64 GB di DDR4 a doppio canale • EPEAT Gold (non disponibile su tutte le configurazioni)
• Certificato TCO 9 • Wi-Fi 6E, 802.11ax/a/b/g/n/ac

Google for Education

Chromebox CXI5

COMPATTO E POTENTE

Chromebox CXI5 viene fornito con ancora più prestazioni e funzionalità. Con un processore Intel® Core™ i7 fino alla 12a generazione, offre le prestazioni necessarie per affrontare al meglio le attività quotidiane. Supporta fino a 4 schermi e, con un kit di montaggio VESA, puoi posizionare questo Chromebox ovunque tu voglia.

DDR4 FINO A 16 GB · MU-MIMO VELOCITÀ WIRELESS ULTRA RAPIDA · Wi-Fi 6 CONNESSIONE WIRELESS · USB 4 CONNETTORE TYPE-C

• ChromeOS • Processore Intel® Core® della 12a generazione • Fino a 16 GB di memoria DDR4 a doppio canale • 256 GB SSD
• Fino a 128 GB di eMMC • Wi-Fi 6E con MU-MIMO • Porta Ethernet Gigabit 2,5G (2,5GbE) RJ45 • Connettore USB 4 Gen 3 di tipo C con funzioni complete • Google Play Store • Kit di montaggio VESA opzionale

Le specifiche variano a seconda del modello e della configurazione.

Windows 11 Libera il tuo desktop e la tua mente.

Serie **Vero V7**

PROGETTATI PER IL COMFORT DI TUTTI I GIORNI

Con una vasta gamma di configurazioni e modelli dalle dimensioni di 21,5” a 28”, ognuno con un design inclinabile e ZeroFrame, la serie di monitor Vero V7 garantisce comfort durante tutto il giorno in qualsiasi ambiente. Oltre a fornire immagini mozzafiato e connettività di alta qualità, ti consentono di alimentare contemporaneamente il tuo PC desktop e il monitor.

DCI-P3 90% · HDR10 · Adaptive Sync · UHD 4K2K · ENERGY STAR · ECODisplay · POST CONSUMER RECYCLED · IMBALLAGGIO 100% RICICLABILE

• Da FHD a 4K • Da 21,5 "a 28" • Angolo di visualizzazione di 178 gradi • Acer Display Widget semplifica la modifica del monitor
• Regolazione del colore a 6 assi • sRGB 99% • Design robusto inclinabile del supporto • Altoparlanti 2Wx2
• Imballaggio riciclabile al 35% e 100%

Serie **Vero B7**

AFFIDABILITÀ ELEVATA CON ECCELLENTI PRESTAZIONI

Visione più ampia grazie a un display quasi senza bordi, la serie Vero B7 soddisfa le tue esigenze scolastiche. Con il suo design robusto e la vasta gamma di tecnologie per migliorare i colori, questa serie è perfetta per gli studenti che trascorrono molte ore davanti a un monitor.

ERGOSTAND · ΔE Delta E<1 · HDR10 · FULL HD 1920x1080 · ECODisplay · POST CONSUMER RECYCLED · IMBALLAGGIO 100% RICICLABILE

• Da FHD a 4K UHD • 21,5”, 23,8”, 24”, 27”, 28” • Acer Display Widget- semplifica la modifica del monitor • Gamma di colori esteso del 90% DCI-P3 • Tecnologia Acer ColorPlus e Acer VisionCare • Design robusto del supporto con stabilità solida
• Inclinazione, rotazione e regolazione ErgoStand dell’altezza con flessibilità • Webcam integrata • Porta USB Type-C
• Fino al 85% PCR, 5% OBP & imballaggio 100% riciclabile

Serie **CB2**

ECCEZIONALE DA OGNI PUNTO DI VISTA

Progettato per mostrare immagini e colori incredibili con la capacità di HDR-ready, i monitor della serie CB2 permettono agli studenti di godere di un’esperienza visiva senza interruzioni grazie al loro design senza cornice. La base ergonomicamente progettata con pivot, inclinazione, rotazione e regolazione dell’altezza, nonché le tecnologie che proteggono gli occhi, garantiscono un uso confortevole per lunghi periodi di tempo.

ZEROFRAME · VRB 1ms · 90W USB 3.1 · ΔE Delta E<1 · DCI-P3 95% · HDR10 · CURVED 21:9 · UHD 4K2K · AMD FreeSync · ECODisplay

• Risoluzione fino a IPS WQHD (3840x1600) • 23,8", 27", 28", 29", 31,5", 34" • AMD® FreeSync™ • Acer HDR-ready
• 1ms Visual Response Boost™ (VRB) • Acer Display Widget: semplifica la messa a punto del monitor • Porta RJ45 (opzionale)
• Supporto dal design ergonomico con rotazione, inclinazione e regolazione in altezza

Le specifiche variano a seconda del modello e della configurazione.

Veriton 2000 All-in-one

VISUALIZZAZIONE PIÙ AMPIA PER UN MIGLIOR LAVORO

Con cornici sottili che permettono di vedere meglio lo schermo e angoli di visualizzazione di 178°, l'All-In-One Veriton 2000 offre agli studenti più spazio per lavorare e consente una migliore collaborazione. Il processore Intel® Core™ i5 di 12a generazione fornisce la potenza per qualsiasi attività. Le tecnologie Acer Flickerless™ e Acer BlueLightShield™ proteggono gli occhi degli studenti che devono trascorrere lunghe ore a guardare gli schermi.

FINO A 2TB HDD · TPM · OTTURATORE FOTOCAMERA · CONNESSIONE WIRELESS (Wi-Fi 6) · DISPLAY IPS · CORNICE SOTTILE

• Windows 11 Pro 64-bit / Windows 11 Home 64-bit • Processore Intel® Core™ i5 fino alla 12a generazione • Fino a 64 GB di memoria DDR4 a doppio canale • Fino a 2 TB di HDD • Fino a 1 TB di SSD • Display IPS Full HD da 22" o 24"
• Wi-Fi 6/E, 802.11ax/ac/a/b/g/n • Webcam da 5 MP con otturatore per la privacy

Add-in-one 24

Google for Education

ALL-IN-ONE SCOMPONIBILE E FACILE DA USARE

Acer Add-In-One 24 è Acer Chromebox CXI5 che si collega sul retro di un monitor per offrire un'esperienza simile a quella di un All-in-One. Per aggiornare il dispositivo, basta sostituirlo con la più recente Chromebox. Nel frattempo, gli studenti possono usufruire del display IPS Full HD da 23,8" con cornice sottile che può essere inclinato per una visualizzazione più agevole e della telecamera a grandangolo con un otturatore integrato per collaborazione e privacy migliorate.

DDR4 (FINO A 64 GB) · MU-MIMO (VELOCITÀ WIRELESS ULTRA RAPIDA) · Wi-Fi 6 (CONNESSIONE WIRELESS) · USB 4 (CONNETTORE TYPE-C)

• ChromeOS • Processori Intel® Core® di 12a generazione • Fino a 16 GB di memoria DDR4 a doppio canale • 256 GB SSD • Fino a 128 GB eMMC • Wi-Fi 6E con MU-MIMO • Porta RJ45 • 4 porte USB Type-C Gen 3 con funzionalità complete • Google Play Store

Le specifiche variano a seconda del modello e della configurazione.

PROIETTORI

Utilizzare proiettori avanzati all'interno delle aule permette agli insegnanti di lavorare meglio con gli studenti e migliorare il processo di apprendimento attraverso attività che sviluppano nuovi modi di pensare e che favoriscono la collaborazione.

I proiettori Acer offrono display brillanti, alta risoluzione e caratteristiche migliorate per offrire immagini cristalline. Gli eccezionali livelli di luminosità e contrasto, uniti a una lunga distanza di proiezione, permettono a più studenti di lavorare contemporaneamente sullo schermo o sulla parete.

IL NOSTRO PORTFOLIO

Serie Vero PL2

Serie Vero XL2

Serie Vero PD2

Serie UL

Serie S1

Acer Smart Touch Kit II

Serie **Vero PL2 & Vero XL2**

RENDI LE TUE LEZIONI PIÙ COINVOLGENTI

I proiettori laser a risparmio energetico con design green, ovvero le serie PL2 e XL2, renderanno le lezioni più interessanti. Grazie all'elevata luminosità, proiettano immagini cristalline e vivaci anche in aule molto illuminate, mentre la lunghissima durata dei diodi laser garantisce un funzionamento praticamente esente da manutenzione.

ALTOPARLANTE INCORPORATO · MODALITÀ AC · PROIETTORE WI-FI · PROIETTORE A 360 GRADI · FOOTBALL MODE · FUNZIONAMENTO 24/7 · REC. 709

• Risoluzione fino a 1080p (PL2520i) • Fino a 4000 lumen di luminosità (PL2520i) • Durata della vita di 20000 ore • Ampia gamma di colori (93% Rec. 709) • Altoparlante integrato da 15W • Proiezione a 360° • Funzionamento 24/7 • Modalità ritratto • 50% di plastica PCR nella scocca

Serie **Vero PD2**

IL FUTURO DELLE RIUNIONI DI LAVORO

La serie di proiettori Acer PD2 combina un'elevata efficienza con un design eco-compatibile. Presentano i contenuti in modo più chiaro e nitido, così da dare vita alle presentazioni e mantenere alta l'attenzione durante le lezioni. Sono inoltre dotati di Bluelight Shield che attenua gli effetti negativi dell'esposizione alla luce blu.

ALTOPARLANTE INCORPORATO · MODALITÀ AC · PROIETTORE WI-FI · CORREZIONE TRAPEZOIDALE · EXTREME ECO · POST CONSUMER RECYCLED

• Fino a risoluzione 1080p (PD2527i) • Fino a 3200 lumen di luminosità (PD2327W) • Durata di vita di 20000 ore • Gamma di colori amplio 120% Rec. 709 (PD2527i) • Altoparlante integrato fino a 10W • Acer Blue Light Shield • 50% di plastica PCR nella scocca

Vero UL series

PERFETTI PER INSEGNARE E IMPARARE

I proiettori della serie Acer UL con distanza focale ultracorta possono proiettare un'immagine di 120" in una risoluzione Full HD incredibilmente nitida da soli 31 cm di distanza, rendendoli ideali per il massimo impatto e attività educative coinvolgenti.

ALTOPARLANTE INCORPORATO · OTTICA ULTRA CORTA · DURATA DELLA LAMPADA · CICLO DI VITA LASER

• Tecnologia a distanza focale ultracorta • Risoluzione WUXGA (1920 x 1200) • Fino a 4,500 lumen • Visualizzazione contenuti in 3D • Diodi laser con 20.000 ore di durata • Due altoparlanti da 10W integrati • Proiezione a 360°, zoom digitale e regolazione immagine • Controllo di rete Crestron® per una gestione semplificata

Le specifiche variano a seconda del modello e della configurazione.

Serie **S1**

MASSIMA VERSATILITÀ A UNA DISTANZA FOCALE RIDOTTA

I proiettori Acer S1 offrono la massima versatilità con una distanza focale corta, il controllo di rete e la proiezione wireless, il che ne aumenta notevolmente la fruibilità. Con una configurazione versatile, una gestione delle soluzioni di potenza e fino a 10.000 ore di durata della lampada, sono strumenti ideali per le classi.

• Proiezione a distanza focale corta • Risoluzione WXGA o XGA • Fino a 3.600 lumen • Fino a 10,000 ore di durata della lampada in modalità ExtremeEco • Altoparlanti integrati da 16W • Controllo di rete Crestron * • Display USB (PC e mobile) • Proiezione Lan* • Riproduzione multimediale Playback*

Acer Smart Touch Kit II

UN AMBIENTE DI APPRENDIMENTO DIVERTENTE

Acer Smart Touch Kit II è la soluzione ideale per trasformare qualsiasi aula in un ambiente interattivo. Trasforma qualsiasi superficie piana in uno spazio di lavoro coinvolgente e collaborativo con interazioni multitouch e multiutente. Facile da configurare e calibrare, questa soluzione per funzionare necessita solo di un proiettore, un notebook e uno schermo ed è dotato di un software intuitivo per la lavagna interattiva che permette sia agli insegnanti che agli studenti di godere di lezioni davvero coinvolgenti.

• Portatile, affidabile e facile da installare • Trasforma ogni superficie piana in una lavagna interattiva • Calibrazione facile con luci rosse • Supporta la modalità touch • Ogni oggetto opaco può essere utilizzato come una penna • Elevata precisione di puntamento • Calibrazione automatica in 5 secondi • Supporto multitouch (multiutente): fino a 10 punti touch • Compatibile con Windows 10 • Soluzione economica rispetto alle lavagne interattive tradizionali

Le specifiche variano a seconda del modello e della configurazione.

ACCESSORI

Gli studenti e i docenti possono dotarsi di accessori per migliorare l'efficienza e la mobilità.

Custodie protettive

Custodia protettiva
da 11”, 14” e 15”

Custodia Basic
da 11.6”

Custodia
Vero

Custodia
Sustainable Urban

Borse e Zaini

Borsa Ocean Bound Plastic

Borsa da 15.6” e 17.3”

Slipcase 14”

Zaino Acer Urban

Zaino Ocean Bound Plastic

Zaino Vero

Docking Station

USB Type-C Dock D501

USB Type-C Docking I

Dispositivi di Input

Penna Active Stylus EMR

Penna Active Stylus Wacom AES

Penna USI ricaricabile

Mouse verticale

Mouse Wireless

Mouse Vero

Cavi e adattatori

Adattatore 7 in 1

Adattatore 4 in 1

Combo tastiera e mouse wireless

Combo tastiera e mouse bluetooth Vero

Combo tastiera e mouse bluetooth Vero Chrome

DVD Writer portatile

Altoparlante per riunioni

Webcam

Adattatori di corrente

Caricabatterie da viaggio GaN da 65W

Cuffie

Cuffie per riunioni

Supporto per notebook 6-in-1

Acer Connect

Acer Connect ENDURO
M3 5G Mobile WiFi

Acer Connect Vero
W6m WiFi

Acer Connect X6E
5G CPE

Carrello di ricarica Acer

Opzioni di archiviazione per 32 o 24 prodotti

acerpure

www.acerpure.com

acerpure cool

Circolatore e purificatore dell'aria

acerpure pro

Purificatore dell'aria

IL RUOLO DEGLI ESPORT NELL'EDUCAZIONE

Gli eSport nel settore Education possono rendere gli ambienti di apprendimento più interessanti grazie a soluzioni di gioco potenti e innovative, e stimolando il coinvolgimento, la creatività e la collaborazione.

AUMENTA IL LIVELLO DELLA TUA CLASSE

Gli eSport sono un modo inclusivo per dare agli studenti la possibilità di imparare le materie STEM e le competenze trasversali... divertendosi!

Leadership, lavoro di squadra, comunicazione, gestione della pressione, Problem solving: queste soft skills, essenziali anche per il mercato del lavoro di oggi, sono sempre argomenti difficili da insegnare nelle scuole. Acer continua a creare il miglior ambiente di apprendimento per gli eSport, introducendo sempre dispositivi e accessori per aiutare gli studenti di eSport.

Acer fornisce non solo hardware ma anche contenuti, webinar e piattaforme per gli insegnanti. Con Acer, puoi avviare l'educazione eSport nelle tue scuole in modo sicuro.
Scopri di più su **acerforeducation.acer.com/acer-academy-training-library** e **planet9.gg.**

I NOSTRI SOTTOBRAND

NITRO PREDATOR

LA NOSTRA PIATTAFORMA ESPORT

PLANET9

Consigliato per gli appassionati

Primo anno di esperienza | Giocatore occasionale

Nitro 16

Nitro N50

Nitro XV2

Consigliato per i professionisti

Giocatore abile | Esperto

Helios Neo 16

Orion 3000

Predator XB3

ACCESSORI

Mouse

Tastiera

Cuffie

Gamepad

Zaino da Gaming

Predator Connect X7 5G CPE

NUOVO

Sedia da Gaming

Tavolo da Gaming

PROGRAMMI E COLLABORAZIONI

LE NOSTRE PARTNERSHIP

In Acer for Education sappiamo che scuole hanno bisogno di soluzioni complete che garantiscano semplicità, sicurezza e scalabilità per supportare qualsiasi esperienza di apprendimento. Ecco perché continuiamo a costruire il nostro ecosistema di partnership nel settore dell'istruzione espandendo l'apprendimento a tutti.

Acer Channel Partners

Il nostro modello commerciale di canale ci permette di offrire semplicità, efficienza e vicinanza ai nostri clienti attraverso una rete di partner qualificati pronti a soddisfare le loro esigenze.

Abbiamo due livelli di certificazione per la formazione: **Acer Education Partner** e **Acer Education Premium.**

Education Partner acer

I partner Acer Education sono al servizio di scuole e università per soddisfare le loro esigenze tecnologiche e fornire soluzioni IT complete per il loro ambiente specifico.

Education Partner Premium acer

Acer Education Premium è una partnership best-in-class dedicata a un numero limitato di partner con un elevato livello di competenza nel settore dell'istruzione

Acer Alliance Partners

Attraverso partnership strategiche con alcuni dei principali leader mondiali, Acer for Education sostiene la trasformazione digitale dell'istruzione e fornisce soluzioni innovative per dare forma alla scuola di domani.

Google intel. Microsoft

Istituzioni professionali

Lavorando a stretto contatto con le istituzioni professionali e tutti gli stakeholder, dai governi alle scuole e ai partner industriali, Acer for Education porta innovazione nell'insegnamento e nell'apprendimento.

European Schoolnet

Future Classroom Lab by European Schoolnet

PROGRAMMI PER LE SCUOLE

Programma Acer Innovative School

Il programma Acer Innovative School è specificamente progettato per selezionare e sostenere le scuole che hanno già adottato la tecnologia Acer e che e hanno implementato un progetto di trasformazione digitale. Il programma offre alle scuole diversi vantaggi, tra cui una community, la condivisione di best practice, la creazione di webinar e casi di studio e la visibilità attraverso i social media.

Partecipa al programma Acer Innovative School!
Contattateci all'indirizzo **acerforeducation.emea@acer.com**

Acer Academy

Acer Academy è il programma sviluppato per gli educatori per offrire loro formazione personalizzata e demo per aumentare la loro fiducia nell'utilizzo della tecnologia. La nostra offerta di webinar ne include diversi specifici per insegnanti per permettergli di ottenere le certificazioni Microsoft Innovative Educator e Google Educator Level 1 / Level 2.

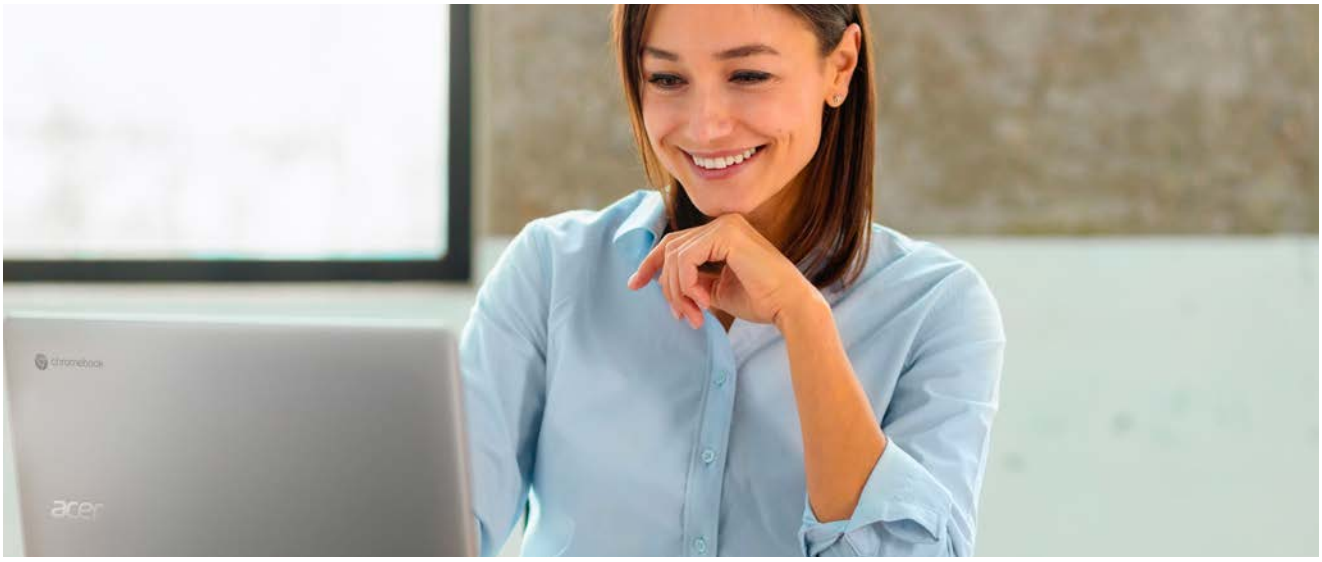

STRUMENTI PER GLI INSEGNANTI

INTEL® SKILLS FOR INNOVATION: PROMUOVERE I FUTURI INNOVATORI

L'iniziativa Intel® Skills for Innovation (Intel® SFI) e i dispositivi Acer progettati per le scuole hanno la missione comune di plasmare l'istruzione attraverso un uso consapevole della tecnologia.
Intel® SFI consente ai responsabili delle decisioni e agli educatori di creare esperienze di apprendimento innovative attraverso la tecnologia all'interno e all'esterno delle classi.
Si tratta di un percorso ambizioso ed essenziale che inizia con la comprensione di quanto sia importante per gli educatori costruire le conoscenze necessarie per insegnare agli studenti come diventare futuri innovatori.

Il quadro Intel® Skills for Innovation

Il quadro Intel® SFI fornisce un percorso in 4 fasi - Pianificare, sperimentare, formare e utilizzare - progettato per aiutare gli studenti a diventare innovatori.

Pianificare

Il mondo post-pandemia richiede nuove competenze. Intel® SFI aiuta gli educatori a ripensare il ruolo della tecnologia nel loro campo per favorire lo sviluppo di competenze e trovare un terreno comune per le parti interessate per creare un piano.

L'esperienza

Intel® Skills for Innovation invita gli educatori a sperimentare il potenziale della tecnologia utilizzata per lo sviluppo di competenze nell'ambiente di apprendimento reale per identificare le migliori pratiche per un'adozione su larga scala.

La formazione

Per formare al meglio gli studenti, gli insegnanti devono essere prima formati. Intel® SFI supporta gli educatori nello sviluppo delle competenze necessarie per aiutare gli studenti ad acquisire competenze di ordine superiore.

Implementazione

Il mondo dell'istruzione di oggi è interconnesso a livello globale e la tecnologia è la chiave per promuovere il cambiamento e il miglioramento generale. Intel® SFI favorisce la diffusione di modelli di apprendimento basati sulle competenze e supportati dalla tecnologia nell'intero sistema.

IL RUOLO DI INTEL® SKILLS FOR INNOVATION

Oggi la digitalizzazione sta cambiando il panorama e i professionisti devono affrontare nuove sfide che richiedono competenze di problem solving e future-ready diverse rispetto al passato. I mercati del lavoro futuri richiederanno sempre più competenze tecniche e cognitive elevate.
Per preparare le generazioni future a ricoprire i ruoli emergenti più promettenti nell'ambito dell'analisi dei dati, della scienza, dell'IA e dell'apprendimento automatico, dei big data, del marketing digitale e dell'automazione dei processi, tutte le parti interessate all'istruzione devono essere dotate degli strumenti giusti non solo per adattarsi a un futuro in evoluzione, ma anche per prosperare al suo interno. Consapevole di ciò, Intel® ha progettato un programma di webinar, workshop e attività in classe per guidare gli educatori a diventare mentori e a far emergere il pieno potenziale degli studenti.

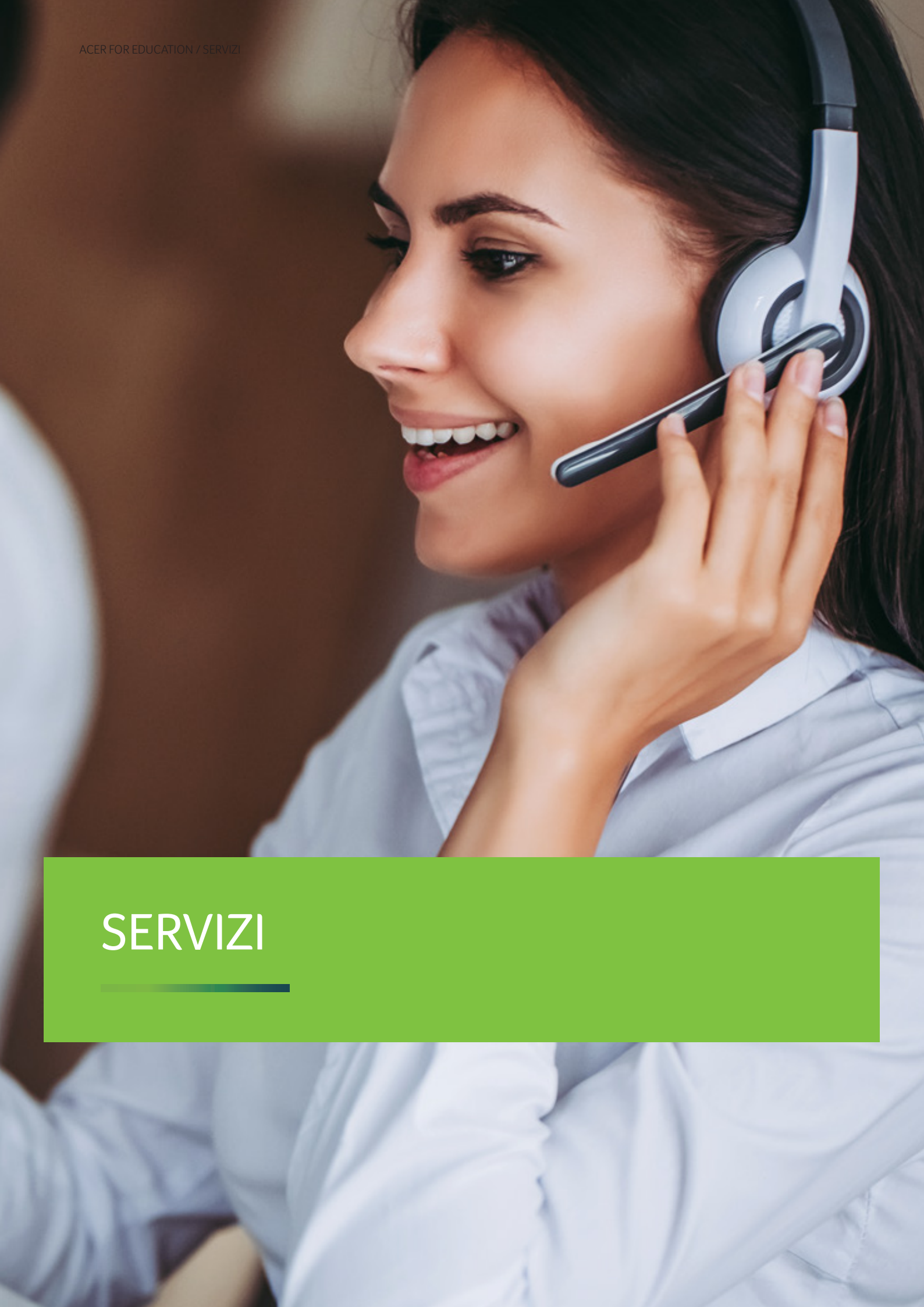

SERVIZI

EDUCARE

IL SERVIZIO CHE PROTEGGE IL VOSTRO FUTURO

EduCare è un insieme di offerte di servizi che estende la durata delle tecnologie e massimizza il ritorno sugli investimenti IT delle scuole.

Supporto responsivo

- Numero verde riservato per le scuole
- Contact center competente e altamente qualificato
- 7 call center interni e 5 esternalizzati
- 21 lingue parlate

Supporto qualificato

- Tecnici esperti di alto livello
- Squadre interne di ingegneri
- Massima cura nel trasporto in caso di riparazioni

Supporto locale

- 8 centri di riparazione
- 1 Hub e centro di rigenerazione
- Certificato ISO
- Rete qualificata con più di 400 partner di assistenza autorizzati
- Riconosciuti in tutta l'area EMEA per l'eccellente supporto post-vendita

Servizi su richiesta[1]

Servizi personalizzati a valore aggiunto offerti dai nostri centri di riparazione e Education Partner certificati, tra cui:

- Distribuzione nelle classi
- Configurazione
- Acquisto di pezzi di ricambio

Caratteristiche di garanzia

	acer care	acer plus
Strumenti Self Service online	✓	✓
Supporto tecnico online	✓	✓
Resi per i servizi di riparazione	✓	✓
Garanzia per viaggiatori internazionali (ITW)	✓	
Numero verde prioritario		✓
Riparazione prioritaria[2]		✓
Estensione della garanzia (fino a 5 anni)		✓
Riparazione in loco[2]		✓
Protezione delle attrezzature (riparazione a tariffa fissa)[2]		✓

Pacchetto di Servizi Premium

Acer Care Plus, il nostro piano di servizi che offre diversi benefici oltre la regolare garanzia, sta introducendo un pacchetto Servizi Premium progettato per proteggere i vostri investimenti e per garantire che il vostro dispositivo riceva il giusto supporto.

Vantaggi

- Estensione della garanzia di 3 o 4 anni
- Protezione delle apparecchiature (riparazione a tariffa fissa)
- Riparazione prioritaria

I servizi EduCare e i piani di assistenza estesa possono variare da Paese a Paese.
[1] Soggetto a disponibilità. [2] Offerto in bundle con il pacchetto di servizi Premium.

acerforeducation.acer.com

acer.com/education

@acerforeducation

@AcerforEducation

@acer-for-education

@acer_education

acerforeducation.emea@acer.com

© 2024 Acer Inc. Tutti i diritti riservati.
Acer e il logo Acer sono marchi registrati di Acer Inc. Altri marchi, marchi registrati e/o marchi di servizio, indicati o meno, appartengono ai rispettivi proprietari. Schermi simulati, soggetti a modifiche; app vendute separatamente, la disponibilità può variare.